

**ŽUPANIJA: ZAGREBČAKA**

---

**I.     Izmjene i dopune PROGRAMA RASPOLAGANJA  
POLJOPRIVREDNIM ZEMLJIŠTEM U VLASNIŠTVU  
REPUBLIKE HRVATSKE**

**ZA OPĆINU KRIŽ**

---

## SADRŽAJ PROGRAMA

1. Ukupna površina poljoprivrednog zemljišta u vlasništvu države na području Općine Križ iznosi: 1013,0726 ha

2. Podaci o raspolaganju do donošenja Programa

### T-1 Prikaz raspolaganja – do donošenja Programa po svim oblicima – površina u ha

R. br.	OBLIK RASPOLAGANJA (skraćeni naziv iz ugovora)	Ukupan broj ugovora	Ukupna površina po ugovorima
1	<b>zakup</b>	15	301,0780 ha
2	<b>dugogodišnji zakup</b>	1	121,4467 ha
3	<b>privremeno korištenje</b>	16	339,5516 ha
	<b>UKUPNO</b>	32	762,0763 ha

3. Sumarni pregled površina poljoprivrednog zemljišta u vlasništvu države prema oblicima raspolaganja

### T-2 Prikaz ukupnih površina po oblicima raspolaganja

OBLIK RASPOLAGANJA	Površina u ha	NAPOMENA (minirano, višegodišnji nasadi i sustavi odvodnje i navodnjavanja)
površine određene za <b>povrat</b>	20,5376	
površine određene za <b>prodaju</b> – jednokratno, maksimalno do 25 %	5,0260	
površine određene za <b>zakup</b>	987,5090	
površine određene za <b>zakup ribnjaka</b>	-	
površine određene za <b>zakup zajedničkih pašnjaka</b>	-	
površine određene za <b>ostale namjene</b> – jednokratno, maksimalno do 5 %	-	

**NAPOMENA/OBRAZLOŽENJE** (određene specifičnosti za područje jedinice lokalne samouprave):

Popis katastarskih čestica sa navedenim razlozima zbog čega neke čestice više nisu dio Programa:

Katastarska općina naziv	Katastarska čestica broj	RAZLOZI ZBOG ČESTICA VIŠE NIJE DIO PROGRAMA
HRASTILNICA	668/3	KANAL
HRASTILNICA	671/1	U NARAVI KANAL
HRASTILNICA	671/3	U NARAVI KANAL
KRIŽ	837/3	PRODANA
KRIŽ	918/2	GRAĐEVINSKO PODRUČJE
KRIŽ	919/2	GRAĐEVINSKO PODRUČJE
KRIŽ	922/2	GRAĐEVINSKO PODRUČJE
KRIŽ	923/2	GRAĐEVINSKO PODRUČJE
KRIŽ	924/2	GRAĐEVINSKO PODRUČJE
KRIŽ	925/1	GRAĐEVINSKO PODRUČJE
KRIŽ	925/2	GRAĐEVINSKO PODRUČJE
KRIŽ	926/2	GRAĐEVINSKO PODRUČJE
KRIŽ	929/2	GRAĐEVINSKO PODRUČJE
KRIŽ	930/2	GRAĐEVINSKO PODRUČJE
KRIŽ	960	GRAĐEVINSKO PODRUČJE
KRIŽ	964	GRAĐEVINSKO PODRUČJE
KRIŽ	995	KANAL
NOVOSELEC	188	GRAĐEVINSKO PODRUČJE
NOVOSELEC	1358	POD UPRAVLJANJEM HRVATSKIH ŠUMA
NOVOSELEC	1359	ŠUMSKO GOSPODARSKA OSNOVA
NOVOSELEC	1624	KULTURA PUT
NOVOSELEC	1625/1	KULTURA KANAL
NOVOSELEC	1625/2	KULTURA KANAL
NOVOSELEC	1898	GRAĐEVINSKO PODRUČJE
NOVOSELEC	1991/2	GRAĐEVINSKO PODRUČJE
NOVOSELEC	1991/3	GRAĐEVINSKO PODRUČJE
NOVOSELEC	1992/2	GRAĐEVINSKO PODRUČJE
NOVOSELEC	2003	GRAĐEVINSKO PODRUČJE
NOVOSELEC	2004	GRAĐEVINSKO PODRUČJE
NOVOSELEC	2005	GRAĐEVINSKO PODRUČJE
NOVOSELEC	2007	GRAĐEVINSKO PODRUČJE

NOVOSELEC	2070	PUT
NOVOSELEC	2106	PRIVATNO
OKEŠINEC	253/1	GRAĐEVINSKO PODRUČJE
OKEŠINEC	1022	ČESTICA PREDSTAVLJA PUT
OKEŠINEC	1174/8	ČESTICA VIŠE NE POSTOJI
OKEŠINEC	1656	GRAĐEVINSKO PODRUČJE
OKEŠINEC	1708	U NARAVI BARA
ŠUŠNJARI	2606/8	JAVNO VODNO DOBRO

Popis katastarskih čestica koje su dodane u Program raspolaganja:

Katastarska općina naziv	Katastarska čestica broj
NOVOSELEC	4
NOVOSELEC	5
NOVOSELEC	11
NOVOSELEC	16
NOVOSELEC	2632/1
NOVOSELEC	1141
NOVOSELEC	1156
OKEŠINEC	1/3
OKEŠINEC	137/2
OKEŠINEC	137/3
OKEŠINEC	662/2
OKEŠINEC	663/3
OKEŠINEC	663/4
OKEŠINEC	664/3
OKEŠINEC	664/4
OKEŠINEC	1348/1
ŠIRINEC	373
ŠIRINEC	1748/3
ŠIRINEC	1767/1
ŠIRINEC	1767/2
ŠIRINEC	1795/6
ŠIRINEC	1795/7
ŠIRINEC	1795/8
ŠIRINEC	1795/9
ŠIRINEC	1795/10
ŠIRINEC	1795/11
ŠIRINEC	1795/12

Do promjene je došlo i kod dosadašnjeg raspolaganja, čestice na kojima su istekli ugovori o privremenom korištenju više nemaju oznaku dosadašnjeg raspolaganja.



# DETALJNA RAZRADA PROGRAMA RASPOLAGANJA POLJOPRIVREDNIM ZEMLJIŠTEM U VLASNIŠTVU REPUBLIKE HRVATSKE ZA OPĆINU KRIŽ

## 1. KATASTARSKI PODACI O OPĆINI KRIŽ

Općina Križ prostire se na površini od 118 km<sup>2</sup> i sastoji se od 6 katastarskih općina: Hrastilnica, Križ, Novoselec, Okešinec, Širinec i Šušnjari prikazanih na slici 1.

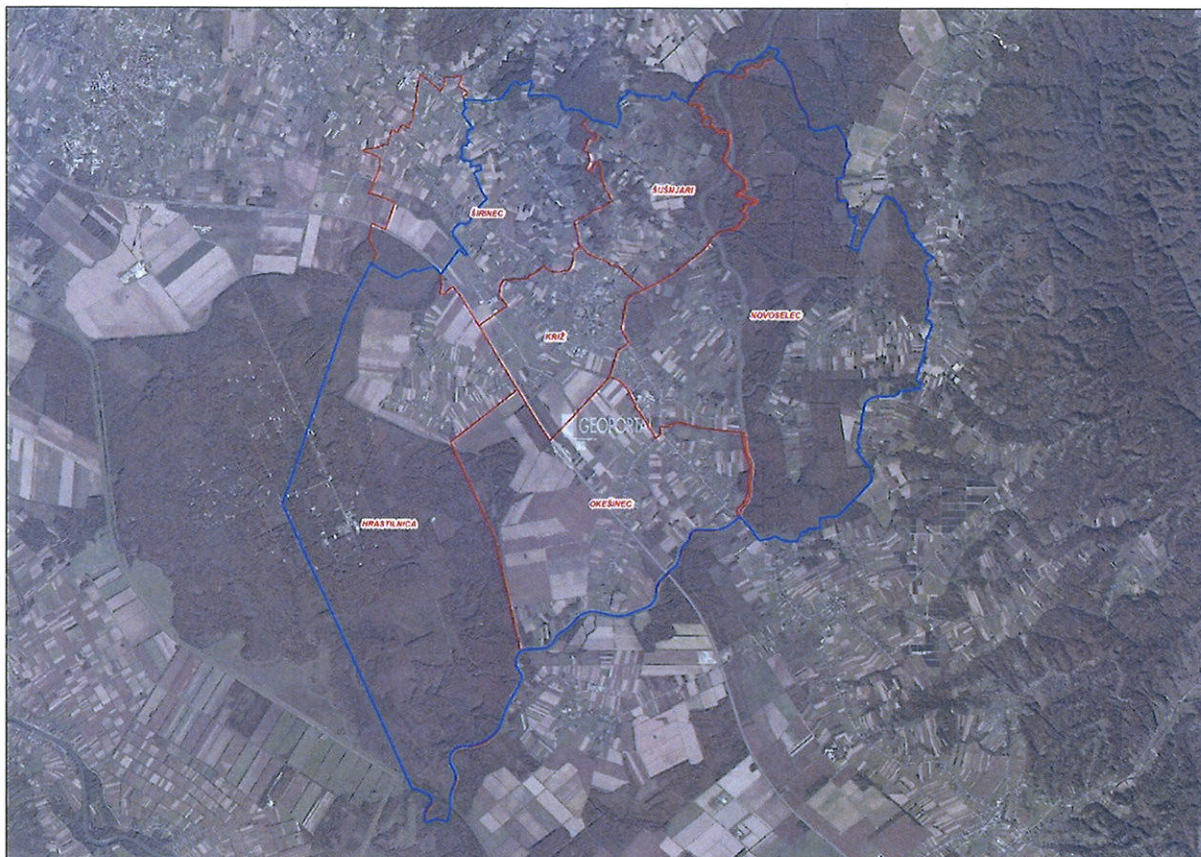

Slika 1: Katastarske općine Općine Križ, Izvor: Državna geodetska uprava - obrada autora

## 2. GOSPODARENJE POLJOPRIVREDNIM ZEMLJIŠTEM U VLASNIŠTVU REPUBLIKE HRVATSKE ZA OPĆINU KRIŽ

Sukladno Zakonu o poljoprivrednom zemljištu (NN 20/18, NN 115/18, NN 98/19 i NN 57/22, u daljnjem tekstu: Zakon) poljoprivredno zemljište je dobro od interesa za Republiku Hrvatsku i ima njezinu osobitu zaštitu. Poljoprivrednim zemljištem, u smislu ovoga Zakona, smatraju se poljoprivredne površine koje su po načinu uporabe u katastru opisane kao: oranice, vrtovi, livade, pašnjaci, voćnjaci, maslinici, vinogradi, ribnjaci, trstici i močvare, kao i drugo zemljište koje se može privesti poljoprivrednoj proizvodnji sukladno prostornom planu.

Poljoprivredno zemljište mora se održavati pogodnim za poljoprivrednu proizvodnju. Pod održavanjem poljoprivrednog zemljišta pogodnim za poljoprivrednu proizvodnju smatra se sprječavanje njegove zakorovljenosti i obrastanja višegodišnjim raslinjem, kao i smanjenje njegove plodnosti.



Raspolaganje poljoprivrednim zemljištem u vlasništvu države u smislu ovoga Zakona predstavlja: zakup i zakup za ribnjake, zakup zajedničkih pašnjaka, zamjena, prodaja, prodaja izravnom pogodbom, davanje na korištenje izravnom pogodbom, razvrgnuće suvlasničke zajednice, osnivanje prava građenja i osnivanje prava služnosti.

### 3. UKUPNA POVRŠINA POLJOPRIVREDNOG ZEMLJIŠTA U VLASNIŠTVU REPUBLIKE HRVATSKE

Prema dosada prikupljenim službenim podacima katastra, zemljišnih knjiga, pristiglih očitovanja nadležnih institucija i druge dokumentacije površina poljoprivrednog zemljišta u vlasništvu RH na području Općine Križ iznosi 1013,0726 ha.

Popis svih katastarskih čestica poljoprivrednog zemljišta u vlasništvu RH kojima raspolaže Općina Križ nalazi se u excel TABLICI V1.

Prikaz katastarskih čestica poljoprivrednog zemljišta u vlasništvu RH na području Općine Križ sa podlogom digitalne ortofoto karte izrađena je prema službeno dostavljenim podacima Državne geodetske uprave za potrebe izrade Programa i nalazi se u prilogu KARTOGRAFSKI PRIKAZ 1, a njegov umanjeni prikaz vidljiv na slici 2.

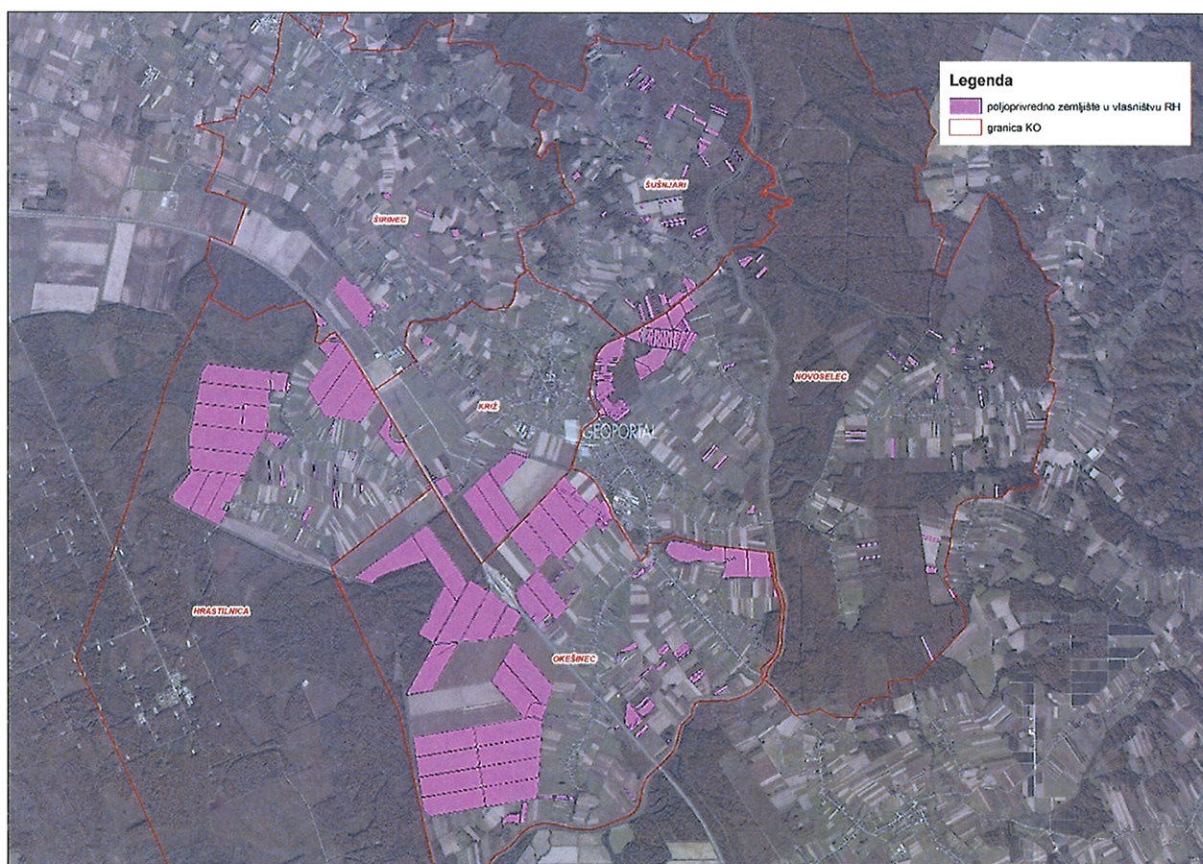

Slika 2: Ukupna površina državnog poljoprivrednog zemljišta na području Općine Križ  
Izvor: Državna geodetska uprava, obrada autora







## 5. POVRŠINE ODREĐENE ZA ZAKUP

Na području Općine Križ za zakup poljoprivrednog zemljišta određeno je 987,5090 hektara.

Prikaz katastarskih čestica koje su Programom predviđene za zakup u vlasništvu RH na području Općine Križ sa podlogom digitalne ortofoto karte izrađena je prema službeno dostavljenim podacima Državne geodetske uprave za potrebe izrade Programa i nalazi se u prilogu KARTOGRAFSKI PRIKAZ 3, a njegov umanjeni prikaz vidljiv na slici 4.

Popis svih katastarskih čestica poljoprivrednog zemljišta u vlasništvu RH određenih za davanje u zakup nalazi se u TABLICI V1, a u tablici T-4 prikazana je površina određena za zakup prema katastarskim općinama.

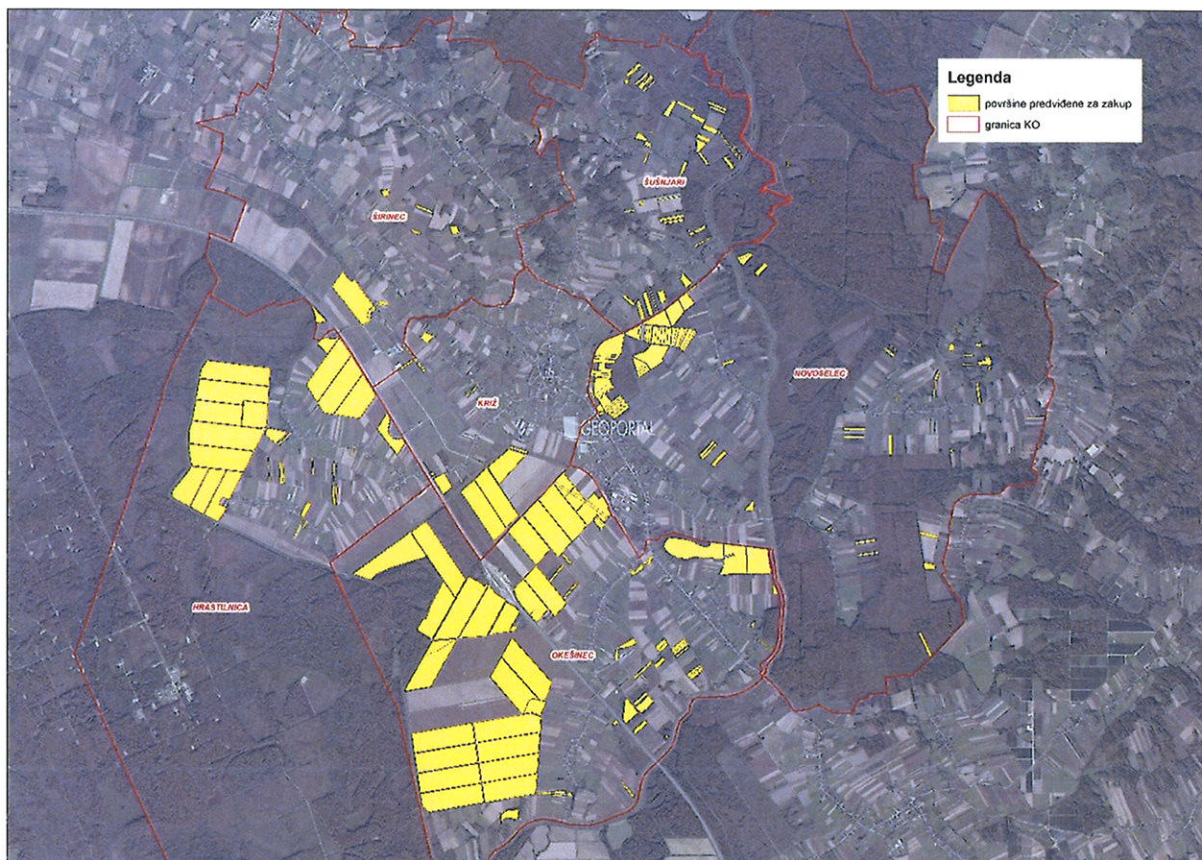

Slika 4: Površine određene za davanje u zakup na području Općine Križ  
Izvor: Državna geodetska uprava, Općina Križ - obrada autora

T-4: Poljoprivredno zemljište određeno za zakup prema katastarskim općinama

Naziv katastarske općine	Površina (ha)
HRASILNICA	250,2089
KRIŽ	54,8708
NOVOSELEC	91,4884
OKEŠINEC	539,2941
ŠIRINEC	23,7693
ŠUŠNJARI	27,8775
<b>Ukupni zbroj</b>	<b>987,5090</b>



## 6. POVRŠINE ODREĐENE ZA PRODAJU

Na području Općine Križ za prodaju poljoprivrednog zemljišta određeno je 5,0260 hektara.

Popis svih katastarskih čestica poljoprivrednog zemljišta u vlasništvu RH određenih za prodaju nalazi se u TABLICI V1.

Prikaz katastarskih čestica koje su Programom predviđene za prodaju u vlasništvu RH na području Općine Križ sa podlogom digitalne ortofoto karte izrađena je prema službeno dostavljenim podacima Državne geodetske uprave za potrebe izrade Programa i nalazi se u prilogu KARTOGRAFSKI PRIKAZ 4, a njegov umanjeni prikaz vidljiv na slici 5.

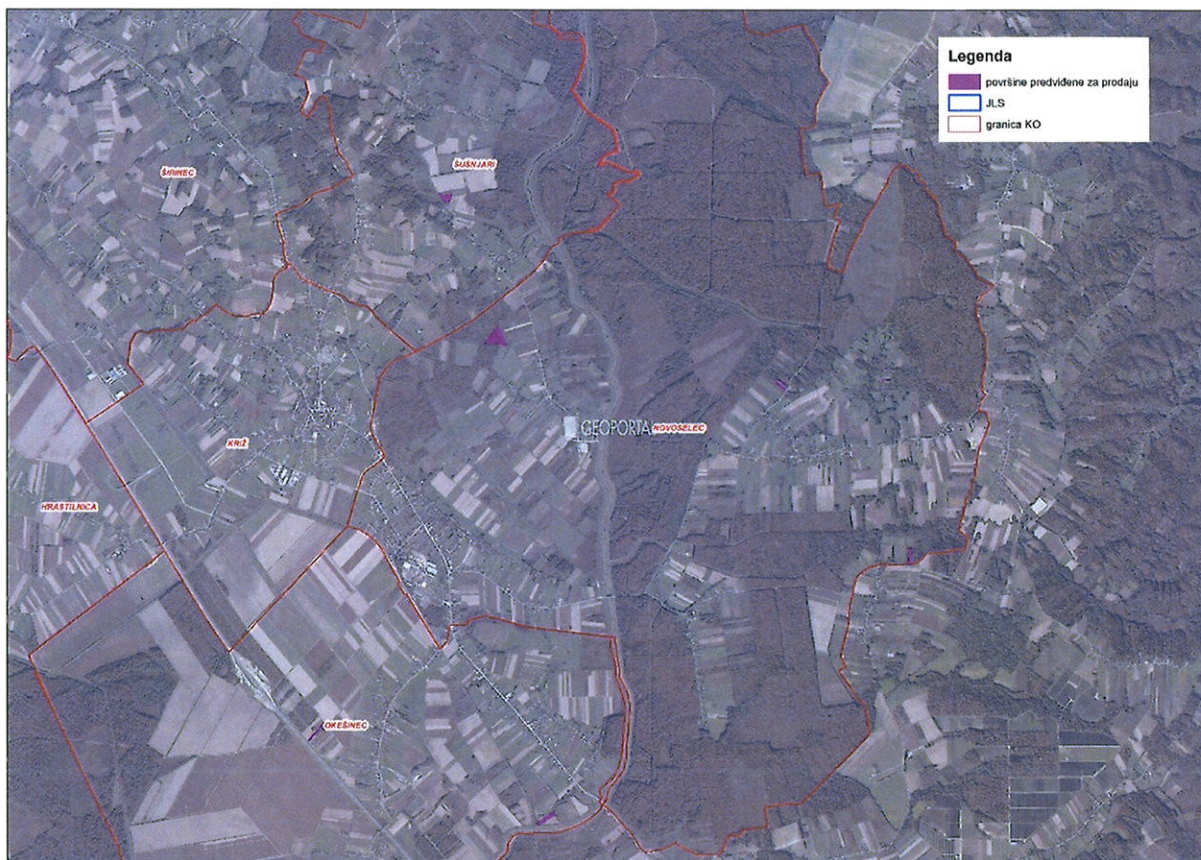

Slika 5: Površine određene za prodaju na području Općine Križ  
Izvor: Državna geodetska uprava, Općina Križ - obrada autora

## 7. POVRŠINE ODREĐENE ZA POVRAT

Na području Općine Križ za povrat poljoprivrednog zemljišta određeno je 20,5376 hektara.

Popis svih katastarskih čestica poljoprivrednog zemljišta u vlasništvu RH određenih za povrat nalazi se u TABLICI V1.

Očitovanjem Zagrebačke Županije, Upravnog odjela za prostorno uređenje, gradnju i zaštitu okoliša, Odsjeka za imovinsko-pravne poslove Ispostava Ivanić-Grad (KLASA:034-04/22-12/18, URBROJ: 238-18-12-05/2-22-2, 29.12.2022.) dostavljen je podatak okvirne površine poljoprivrednog zemljišta na području Općine Križ za koju je podnjet zahtjev za povrat, a iznosi cca 35 jutara i 795 čhv (cca 20,4269 ha).



Prikaz katastarskih čestica koje su Programom predviđene za povrat u vlasništvu RH na području Općine Križ sa podlogom digitalne ortofoto karte izrađena je prema službeno dostavljenim podacima Državne geodetske uprave za potrebe izrade Programa i nalazi se u prilogu KARTOGRAFSKI PRIKAZ 5, a njegov umanjeni prikaz vidljiv na slici 6.



Slika 6: Površine određene za povrat  
Izvor: Državna geodetska uprava, Općina Križ - obrada autora

## **8. POVRŠINE ODREĐENE ZA ZAKUP ZA RIBNJAKE**

Na području Općine Križ ne postoje površine poljoprivrednog zemljišta u vlasništvu Republike Hrvatske određene za zakup za ribnjake.

## **9. POVRŠINE ODREĐENE ZA ZAKUP ZAJEDNIČKIH PAŠNJAKA**

Na području Općine Križ ne postoje površine poljoprivrednog zemljišta u vlasništvu Republike Hrvatske određene za zakup zajedničkih pašnjaka.

## **10. POVRŠINE ODREĐENE ZA OSTALE NAMJENE**

Na području Općine Križ ne postoje površine poljoprivrednog zemljišta u vlasništvu Republike Hrvatske određene za ostale namjene.

## **PRILOZI:**

### **1. Dokumentacija sukladno Pravilniku o dokumentaciji potrebnoj za donošenje Programa raspolaganja poljoprivrednim zemljištem u vlasništvu RH (NN 98/2022):**

- Kopija katastarskog plana,
- Zemljišnoknjižni izvadci, Posjedovni listovi,
- Uvjerenje Upravnog tijela županije, odnosno Grada Zagreba, nadležnog za prostorno uređenje da li se predmetne čestice nalaze izvan granica građevinskog područja,
- Očitovanje tijela regionalne samouprave, odnosno Grada Zagreba o površini koju je potrebno osigurati kao nadoknadu za oduzetu imovinu,
- Uvjerenje Hrvatskih šuma d.o.o.,
- Očitovanje Hrvatskih voda,
- Uvjerenje Upravnog tijela županije, odnosno Grada Zagreba, nadležnog za prostorno uređenje da li su predmetne čestice u obuhvatu postojećeg i/ili planiranog sustava javnog navodnjavanja,
- Očitovanje Hrvatskog centra za razminiranje,
- Mišljenje nadležnog tijela za zaštitu okoliša o potrebi provedbe strateške procjene utjecaja na okoliš,

### **2. Popis priloga iz detaljne razrade Programa**

1. TABLICA V1 : Popis katastarskih čestica poljoprivrednog zemljišta u vlasništvu RH po katastarskim općinama.
2. KARTOGRAFSKI PRIKAZ 1: poljoprivredno zemljište u vlasništvu RH za Općinu Križ
3. KARTOGRAFSKI PRIKAZ 2: dosadašnje raspolaganje poljoprivrednim zemljištem u vlasništvu RH za Općinu Križ
4. KARTOGRAFSKI PRIKAZ 3: površine određene za zakup za Općinu Križ
5. KARTOGRAFSKI PRIKAZ 4: površine određene za prodaju za Općinu Križ
6. KARTOGRAFSKI PRIKAZ 5: površine određene za povrat za Općinu Križ
7. KOPIJE KATASTARSKOG PLANA - PK u digitalnom obliku s označenim oblicima raspolaganja



PRILož RASPOLAGANJA PO KATISTARSKIM ČESTICAMA I OBLICIMA RASPOLAGANJA

r.b.r	županija	općina	katastarska općina naziv	katastarska općina brojčana oznaka	katastarska čestica broj	katastarska čestica površina m <sup>2</sup>	katastarska čestica način uporabe/katastra riska kultura	katastarska čestica predviđeni oblik raspolaganja	katastarska čestica specifičnosti	katastarska čestica dosadniji oblik raspolaganja	katastarska čestica trajanje raspolaganja (do datuma)	NAPOMENA
1	2	3	4	5	6	7	8	9	10	11	12	13
1.	IZAGREBAČKA	KRIŽ	HRASTILNICA	312339	24/1	5156	ORANICA	POVRAT	P3 / HIDROMELIORACIJA / OBRASLO			
2.	IZAGREBAČKA	KRIŽ	HRASTILNICA	312339	106	4001	LIVADA	POVRAT	P3 / P5 / HIDROMELIORACIJA			
3.	IZAGREBAČKA	KRIŽ	HRASTILNICA	312339	1792	1438	ORANICA	POVRAT	P3 / HIDROMELIORACIJA			Neuskladenost stanje katastra i ZK. U Pl-u je upisana privatna osoba.
4.	IZAGREBAČKA	KRIŽ	HRASTILNICA	312339	dio 216	1436	ORANICA	ZAKUP	S / P3 / HIDROMELIORACIJA			Ostatak k.č. kuća i dvorište površine 516 m <sup>2</sup> . ČESTICA DIELOM PRIPADA GRADEVINSKOM PODRUČJU, S NAVEDENOM ČESTICOM ČE SE RASPOLAGATI PO PROVEDENOJ PARCELACIJI.
5.	IZAGREBAČKA	KRIŽ	HRASTILNICA	312339	dio 261	3872	LIVADA	ZAKUP	S / P3 / DIELOM JVD / HIDROMELIORACIJA			Ostatak k.č. kuća i dvorište površine 676 m <sup>2</sup> . ČESTICA DIELOM PRIPADA GRADEVINSKOM PODRUČJU, S NAVEDENOM ČESTICOM ČE SE RASPOLAGATI PO PROVEDENOJ PARCELACIJI.
6.	IZAGREBAČKA	KRIŽ	HRASTILNICA	312339	dio 261	360	ORANICA	ZAKUP	S / P3 / DIELOM JVD / HIDROMELIORACIJA			Ostatak k.č. kuća i dvorište površine 676 m <sup>2</sup> . ČESTICA DIELOM PRIPADA GRADEVINSKOM PODRUČJU, S NAVEDENOM ČESTICOM ČE SE RASPOLAGATI PO PROVEDENOJ PARCELACIJI.
7.	IZAGREBAČKA	KRIŽ	HRASTILNICA	312339	264	33134	LIVADA	ZAKUP	P3 / DIELOM JVD / HIDROMELIORACIJA / OBRASLO			
8.	IZAGREBAČKA	KRIŽ	HRASTILNICA	312339	346	2871	LIVADA	ZAKUP	P5 / DIELOM JVD / HIDROMELIORACIJA			
9.	IZAGREBAČKA	KRIŽ	HRASTILNICA	312339	365	3626	LIVADA	ZAKUP	P5 / DIELOM JVD / HIDROMELIORACIJA / OBRASLO			
10.	IZAGREBAČKA	KRIŽ	HRASTILNICA	312339	381	2400	LIVADA	POVRAT	P3 / HIDROMELIORACIJA			Neuskladenost stanje katastra i ZK. U Pl-u je upisana privatna osoba.
11.	IZAGREBAČKA	KRIŽ	HRASTILNICA	312339	381	838	ORANICA	POVRAT	P3 / HIDROMELIORACIJA			
12.	IZAGREBAČKA	KRIŽ	HRASTILNICA	312339	393	5074	LIVADA	ZAKUP	P5 / P3 / DIELOM JVD / HIDROMELIORACIJA / OBRASLO			Neuskladenost stanje katastra i ZK. U Pl-u je upisana privatna osoba.
13.	IZAGREBAČKA	KRIŽ	HRASTILNICA	312339	dio 395	5806	LIVADA	ZAKUP	P5 / P3 / DIELOM JVD / HIDROMELIORACIJA / OBRASLO			Ostatak k.č. kanal površine 1300 m <sup>2</sup> .
14.	IZAGREBAČKA	KRIŽ	HRASTILNICA	312339	430	4771	LIVADA	ZAKUP	P3 / DIELOM JVD / HIDROMELIORACIJA			
15.	IZAGREBAČKA	KRIŽ	HRASTILNICA	312339	430	360	ORANICA	ZAKUP	P3 / DIELOM JVD / HIDROMELIORACIJA			
16.	IZAGREBAČKA	KRIŽ	HRASTILNICA	312339	431	6521	LIVADA	ZAKUP	P3 / DIELOM JVD / HIDROMELIORACIJA			
17.	IZAGREBAČKA	KRIŽ	HRASTILNICA	312339	431	2400	ORANICA	ZAKUP	P3 / DIELOM JVD / HIDROMELIORACIJA			
18.	IZAGREBAČKA	KRIŽ	HRASTILNICA	312339	440	3667	LIVADA	ZAKUP	P3 / DIELOM JVD / HIDROMELIORACIJA / OBRASLO			
19.	IZAGREBAČKA	KRIŽ	HRASTILNICA	312339	464/1	994	ORANICA	POVRAT	P3 / P5 / HIDROMELIORACIJA			
20.	IZAGREBAČKA	KRIŽ	HRASTILNICA	312339	dio 498	11482	ORANICA	ZAKUP	S / P3 / HIDROMELIORACIJA			Ostatak k.č. kuća i dvorište površine 754 m <sup>2</sup> . ČESTICA DIELOM PRIPADA GRADEVINSKOM PODRUČJU, S NAVEDENOM ČESTICOM ČE SE RASPOLAGATI PO PROVEDENOJ PARCELACIJI.
21.	IZAGREBAČKA	KRIŽ	HRASTILNICA	312339	dio 618	1332	ORANICA	ZAKUP	S / P3 / HIDROMELIORACIJA			Ostatak k.č. kuća i dvorište površine 665 m <sup>2</sup> . Zajedničko vlasništvo RH i OPĆINE KRIŽ. ČESTICA DIELOM PRIPADA GRADEVINSKOM PODRUČJU, S NAVEDENOM ČESTICOM ČE SE RASPOLAGATI PO PROVEDENOJ PARCELACIJI.
22.	IZAGREBAČKA	KRIŽ	HRASTILNICA	312339	dio 618	100	VOĆNJAK	ZAKUP	S / P3 / HIDROMELIORACIJA			Ostatak k.č. kuća i dvorište površine 665 m <sup>2</sup> . Zajedničko vlasništvo RH i OPĆINE KRIŽ. ČESTICA DIELOM PRIPADA GRADEVINSKOM PODRUČJU, S NAVEDENOM ČESTICOM ČE SE RASPOLAGATI PO PROVEDENOJ PARCELACIJI.
23.	IZAGREBAČKA	KRIŽ	HRASTILNICA	312339	dio 621	1736	LIVADA	ZAKUP	S / P3 / DIELOM JVD / HIDROMELIORACIJA			Ostatak k.č. kuća i dvorište površine 643 m <sup>2</sup> . Zajedničko vlasništvo RH i OPĆINE KRIŽ. Pravo doživotnog uživanja. ČESTICA DIELOM PRIPADA GRADEVINSKOM PODRUČJU, S NAVEDENOM ČESTICOM ČE SE RASPOLAGATI PO PROVEDENOJ PARCELACIJI.
24.	IZAGREBAČKA	KRIŽ	HRASTILNICA	312339	dio 621	1700	ORANICA	ZAKUP	S / P3 / DIELOM JVD / HIDROMELIORACIJA			Ostatak k.č. kuća i dvorište površine 643 m <sup>2</sup> . Zajedničko vlasništvo RH i OPĆINE KRIŽ. Pravo doživotnog uživanja. ČESTICA DIELOM PRIPADA GRADEVINSKOM PODRUČJU, S NAVEDENOM ČESTICOM ČE SE RASPOLAGATI PO PROVEDENOJ PARCELACIJI.
25.	IZAGREBAČKA	KRIŽ	HRASTILNICA	312339	816	230761	ORANICA	ZAKUP	P3 / DIELOM JVD / HIDROMELIORACIJA			
26.	IZAGREBAČKA	KRIŽ	HRASTILNICA	312339	819	52854	ORANICA	POVRAT	P3 / P5 / HIDROMELIORACIJA / OBRASLO			
27.	IZAGREBAČKA	KRIŽ	HRASTILNICA	312339	822	5060	ORANICA	POVRAT	P3 / HIDROMELIORACIJA			
28.	IZAGREBAČKA	KRIŽ	HRASTILNICA	312339	825	254205	ORANICA	ZAKUP	P3 / DIELOM JVD / HIDROMELIORACIJA			
29.	IZAGREBAČKA	KRIŽ	HRASTILNICA	312339	827	116478	ORANICA	ZAKUP	P3 / DIELOM JVD / HIDROMELIORACIJA		23.12.2022	PRIVREMENO KORISTENJE POLOPRIVREDNOG ZEMLJIŠTA U VLASNIŠTVU RH
30.	IZAGREBAČKA	KRIŽ	HRASTILNICA	312339	830	181471	ORANICA	ZAKUP	P3 / DIELOM JVD / HIDROMELIORACIJA		28.04.2024	PRIVREMENO KORISTENJE POLOPRIVREDNOG ZEMLJIŠTA U VLASNIŠTVU RH
31.	IZAGREBAČKA	KRIŽ	HRASTILNICA	312339	833	299114	ORANICA	ZAKUP	P3 / DIELOM JVD / HIDROMELIORACIJA		28.04.2024	PRIVREMENO KORISTENJE POLOPRIVREDNOG ZEMLJIŠTA U VLASNIŠTVU RH
32.	IZAGREBAČKA	KRIŽ	HRASTILNICA	312339	836	234291	ORANICA	ZAKUP	P3 / DIELOM JVD / HIDROMELIORACIJA		26.04.2024	PRIVREMENO KORISTENJE POLOPRIVREDNOG ZEMLJIŠTA U VLASNIŠTVU RH



33.	1.ZAGREBAČKA	KRUŽ	HRASTILNICA	312339	839	140129	ORANICA	ZAKUP	P3 / DUELOM JVD / HIDROMELIORACIA	PRIVREMENO KORISTENJE POLJOPRIVREDNOG ZEMLIŠTA U VLASNIŠTVU RH	26.04.2024	
34.	1.ZAGREBAČKA	KRUŽ	HRASTILNICA	312339	842	131373	ORANICA	ZAKUP	P3 / DUELOM JVD / HIDROMELIORACIA	PRIVREMENO KORISTENJE POLJOPRIVREDNOG ZEMLIŠTA U VLASNIŠTVU RH	26.04.2024	
35.	1.ZAGREBAČKA	KRUŽ	HRASTILNICA	312339	845	140077	ORANICA	ZAKUP	P3 / DUELOM JVD / HIDROMELIORACIA	PRIVREMENO KORISTENJE POLJOPRIVREDNOG ZEMLIŠTA U VLASNIŠTVU RH	26.04.2024	
36.	1.ZAGREBAČKA	KRUŽ	HRASTILNICA	312339	848	32129	ORANICA	ZAKUP	P3 / P5 / DUELOM JVD / HIDROMELIORACIA / OBRASLO			
37.	1.ZAGREBAČKA	KRUŽ	HRASTILNICA	312339	851	209234	ORANICA	ZAKUP	P3 / P5 / DUELOM JVD / HIDROMELIORACIA	PRIVREMENO KORISTENJE POLJOPRIVREDNOG ZEMLIŠTA U VLASNIŠTVU RH	27.04.2024	
38.	1.ZAGREBAČKA	KRUŽ	HRASTILNICA	312339	854	206319	ORANICA	ZAKUP	P3 / P5 / DUELOM JVD / HIDROMELIORACIA	PRIVREMENO KORISTENJE POLJOPRIVREDNOG ZEMLIŠTA U VLASNIŠTVU RH	28.04.2024	
39.	1.ZAGREBAČKA	KRUŽ	HRASTILNICA	312339	858	167208	ORANICA	ZAKUP	P3 / P5 / DUELOM JVD / HIDROMELIORACIA	PRIVREMENO KORISTENJE POLJOPRIVREDNOG ZEMLIŠTA U VLASNIŠTVU RH	28.04.2024	
40.	1.ZAGREBAČKA	KRUŽ	HRASTILNICA	312339	867	65345	ORANICA	ZAKUP	P3 / P5 / DUELOM JVD / HIDROMELIORACIA	PRIVREMENO KORISTENJE POLJOPRIVREDNOG ZEMLIŠTA U VLASNIŠTVU RH	23.12.2022	
41.	1.ZAGREBAČKA	KRUŽ	HRASTILNICA	312339	868	3707	NEPLOJNO	ZAKUP	P3 / P5 / DUELOM JVD / HIDROMELIORACIA			
42.	1.ZAGREBAČKA	KRUŽ	KRUŽ	312363	399	13462	ORANICA	ZAKUP	S / P3 / HIDROMELIORACIA	PRIVREMENO KORISTENJE POLJOPRIVREDNOG ZEMLIŠTA U VLASNIŠTVU RH	22.03.2024	ČESTICA DUELOM PRIPADA GRADEVINSKOM PODRUČJU, S NAVEDENOM ČESTICOM ĆE SE RASPOLAGATI PO PROVEDENOJ PARCELACIJI.
43.	1.ZAGREBAČKA	KRUŽ	KRUŽ	312363	837/2	359	ORANICA	ZAKUP	P3 / HIDROMELIORACIA			
44.	1.ZAGREBAČKA	KRUŽ	KRUŽ	312363	dio 853	1365	ORANICA	ZAKUP	S / P3 / HIDROMELIORACIA			Ostatak k.č. kuća i gosp. zgrada površine 541 m2. Zajedničko vlasništvo RH i OPĆINE KRUŽ. ČESTICA DUELOM PRIPADA GRADEVINSKOM PODRUČJU, S NAVEDENOM ČESTICOM ĆE SE RASPOLAGATI PO PROVEDENOJ PARCELACIJI.
45.	1.ZAGREBAČKA	KRUŽ	KRUŽ	312363	dio 853	200	VOĆNJAK	ZAKUP	S / P3 / HIDROMELIORACIA			Ostatak k.č. kuća i gosp. zgrada površine 541 m2. Zajedničko vlasništvo RH i OPĆINE KRUŽ. ČESTICA DUELOM PRIPADA GRADEVINSKOM PODRUČJU, S NAVEDENOM ČESTICOM ĆE SE RASPOLAGATI PO PROVEDENOJ PARCELACIJI.
46.	1.ZAGREBAČKA	KRUŽ	KRUŽ	312363	918/1	545	LIVADA	ZAKUP	P5 / DUELOM JVD / HIDROMELIORACIA			
47.	1.ZAGREBAČKA	KRUŽ	KRUŽ	312363	918/2	1219	LIVADA	ZAKUP	P5 / DUELOM JVD / HIDROMELIORACIA			
48.	1.ZAGREBAČKA	KRUŽ	KRUŽ	312363	918/2	2251	ORANICA	ZAKUP	P5 / DUELOM JVD / HIDROMELIORACIA			
49.	1.ZAGREBAČKA	KRUŽ	KRUŽ	312363	919/1	750	LIVADA	ZAKUP	P5 / DUELOM JVD / HIDROMELIORACIA			
50.	1.ZAGREBAČKA	KRUŽ	KRUŽ	312363	922/1	948	LIVADA	ZAKUP	P5 / DUELOM JVD / HIDROMELIORACIA			
51.	1.ZAGREBAČKA	KRUŽ	KRUŽ	312363	923/1	478	LIVADA	ZAKUP	P5 / DUELOM JVD / HIDROMELIORACIA			
52.	1.ZAGREBAČKA	KRUŽ	KRUŽ	312363	924/1	526	LIVADA	ZAKUP	P5 / 1 / DUELOM JVD / HIDROMELIORACIA			
53.	1.ZAGREBAČKA	KRUŽ	KRUŽ	312363	926/1	717	LIVADA	ZAKUP	P5 / DUELOM JVD / HIDROMELIORACIA			
54.	1.ZAGREBAČKA	KRUŽ	KRUŽ	312363	929/1	942	LIVADA	ZAKUP	P5 / DUELOM JVD / HIDROMELIORACIA			
55.	1.ZAGREBAČKA	KRUŽ	KRUŽ	312363	930/1	235	ORANICA	ZAKUP	P5 / DUELOM JVD / HIDROMELIORACIA			
56.	1.ZAGREBAČKA	KRUŽ	KRUŽ	312363	989	867	LIVADA	ZAKUP	P3 / DUELOM JVD / HIDROMELIORACIA			
57.	1.ZAGREBAČKA	KRUŽ	KRUŽ	312363	990/1	1541	LIVADA	ZAKUP	P3 / HIDROMELIORACIA			
58.	1.ZAGREBAČKA	KRUŽ	KRUŽ	312363	990/2	36233	LIVADA	ZAKUP	S / P3 / P5 / HIDROMELIORACIA / DUELOM OBRASLO	ZAKUP	20.04.2066	ČESTICA DUELOM PRIPADA GRADEVINSKOM PODRUČJU, S NAVEDENOM ČESTICOM ĆE SE RASPOLAGATI PO PROVEDENOJ PARCELACIJI.
59.	1.ZAGREBAČKA	KRUŽ	KRUŽ	312363	997	1307	LIVADA	POVRAT	P3 / P5 / HIDROMELIORACIA / OBRASLO			
60.	1.ZAGREBAČKA	KRUŽ	KRUŽ	312363	1027/1	6385	ORANICA	ZAKUP	P3 / DUELOM JVD / HIDROMELIORACIA			
61.	1.ZAGREBAČKA	KRUŽ	KRUŽ	312363	1027/2	112812	ORANICA	ZAKUP	P3 / DUELOM JVD / HIDROMELIORACIA	PRIVREMENO KORISTENJE POLJOPRIVREDNOG ZEMLIŠTA U VLASNIŠTVU RH	26.04.2024	
62.	1.ZAGREBAČKA	KRUŽ	KRUŽ	312363	1036/1	67	ORANICA	ZAKUP	P3 / DUELOM JVD / HIDROMELIORACIA			
63.	1.ZAGREBAČKA	KRUŽ	KRUŽ	312363	1036/2	179900	ORANICA	ZAKUP	P3 / DUELOM JVD / HIDROMELIORACIA	ZAKUP	08.05.2032	Neusklađeno stanje katastra i ZK. U Pl-u je upisana privatna osoba.
64.	1.ZAGREBAČKA	KRUŽ	KRUŽ	312363	1039	186906	ORANICA	ZAKUP	P3 / DUELOM JVD / HIDROMELIORACIA / DUELOM OBRASLO	ZAKUP	08.05.2032	Neusklađeno stanje katastra i ZK. U Pl-u je upisana privatna osoba.
65.	1.ZAGREBAČKA	KRUŽ	NOVOSELEC	312401	dio 4	5357	ORANICA	ZAKUP	P3 / OBRASLO			Ostatak k.č. kuća i dvorište površine 610 m2.
66.	1.ZAGREBAČKA	KRUŽ	NOVOSELEC	312401	dio 5	9900	ORANICA	ZAKUP	P3 / OBRASLO			Ostatak k.č. kuća i dvorište površine 596 m2.
67.	1.ZAGREBAČKA	KRUŽ	NOVOSELEC	312401	dio 11	3736	ORANICA	POVRAT	P3 / OBRASLO			Ostatak k.č. kanal površine 200 m2.
68.	1.ZAGREBAČKA	KRUŽ	NOVOSELEC	312401	dio 11	400	PAŠNJAK	POVRAT	P3 / OBRASLO			Ostatak k.č. kanal površine 200 m2.
69.	1.ZAGREBAČKA	KRUŽ	NOVOSELEC	312401	dio 16	2600	LIVADA	ZAKUP	P3 / OBRASLO			Ostatak k.č. kuća i dvorište površine 534 m2.
70.	1.ZAGREBAČKA	KRUŽ	NOVOSELEC	312401	dio 16	7672	ORANICA	ZAKUP	P3 / OBRASLO			Ostatak k.č. kuća i dvorište površine 534 m2.
71.	1.ZAGREBAČKA	KRUŽ	NOVOSELEC	312401	dio 16	400	VINOGRAD	ZAKUP	P3 / OBRASLO			Ostatak k.č. kuća i dvorište površine 534 m2.
72.	1.ZAGREBAČKA	KRUŽ	NOVOSELEC	312401	96	2076	LIVADA	PRODAJA	P2 / P3			
73.	1.ZAGREBAČKA	KRUŽ	NOVOSELEC	312401	102	479	LIVADA	PRODAJA	P3 / OBRASLO			

74.	1ZAGREBAČKA	KRUŽ	NOVOSELEC	312401	103	889	LIVADA	PRODAJA	P3 / OBRASLO			
75.	1ZAGREBAČKA	KRUŽ	NOVOSELEC	312401	109	2266	LIVADA	ZAKUP	P3 / DUELOM JVD / OBRASLO			
76.	1ZAGREBAČKA	KRUŽ	NOVOSELEC	312401	110	1365	LIVADA	ZAKUP	P3 / DUELOM JVD / OBRASLO			
77.	1ZAGREBAČKA	KRUŽ	NOVOSELEC	312401	111	1363	LIVADA	ZAKUP	P3 / DUELOM JVD / OBRASLO			
78.	1ZAGREBAČKA	KRUŽ	NOVOSELEC	312401	118	1356	LIVADA	ZAKUP	P3 / DUELOM JVD / OBRASLO			
79.	1ZAGREBAČKA	KRUŽ	NOVOSELEC	312401	120	2830	ORANICA	POVRAT	P3 / OBRASLO			
80.	1ZAGREBAČKA	KRUŽ	NOVOSELEC	312401	đio 122	2338	ORANICA	POVRAT	P3 / OBRASLO			Ostatak k.č. žuma površine 1200 m2.
81.	1ZAGREBAČKA	KRUŽ	NOVOSELEC	312401	157	10215	ORANICA	POVRAT	P2 / P3 / OBRASLO			
82.	1ZAGREBAČKA	KRUŽ	NOVOSELEC	312401	160	2115	NEPLODNO	POVRAT	P2 / OBRASLO			
83.	1ZAGREBAČKA	KRUŽ	NOVOSELEC	312401	162	802	PAŠNJAK	POVRAT	P2 / OBRASLO			
84.	1ZAGREBAČKA	KRUŽ	NOVOSELEC	312401	164	672	PAŠNJAK	POVRAT	P2 / OBRASLO			
85.	1ZAGREBAČKA	KRUŽ	NOVOSELEC	312401	224	272	PAŠNJAK	ZAKUP	P2 / DUELOM JVD / OBRASLO			Pravo doživotnog uživanja.
86.	1ZAGREBAČKA	KRUŽ	NOVOSELEC	312401	226	6436	ORANICA	ZAKUP	P2 / DUELOM JVD			Pravo doživotnog uživanja.
87.	1ZAGREBAČKA	KRUŽ	NOVOSELEC	312401	288	5677	ORANICA	ZAKUP	P2 / OBRASLO		20.04.2066	
88.	1ZAGREBAČKA	KRUŽ	NOVOSELEC	312401	305	1246	VINOGRAD	ZAKUP	P2 / DUELOM VIŠEGODIŠNJI NASADI			Dio poljski put.
89.	1ZAGREBAČKA	KRUŽ	NOVOSELEC	312401	310	1249	LIVADA	POVRAT	P2 / OBRASLO			
90.	1ZAGREBAČKA	KRUŽ	NOVOSELEC	312401	380	500	LIVADA	ZAKUP	P2 / OBRASLO		20.04.2066	
91.	1ZAGREBAČKA	KRUŽ	NOVOSELEC	312401	380	1786	ORANICA	ZAKUP	P2 / OBRASLO		20.04.2066	
92.	1ZAGREBAČKA	KRUŽ	NOVOSELEC	312401	407	3444	ORANICA	ZAKUP	P2		20.04.2066	
93.	1ZAGREBAČKA	KRUŽ	NOVOSELEC	312401	420	1029	ORANICA	POVRAT	P2			
94.	1ZAGREBAČKA	KRUŽ	NOVOSELEC	312401	431	42	PAŠNJAK	ZAKUP	P2		20.04.2066	
95.	1ZAGREBAČKA	KRUŽ	NOVOSELEC	312401	448V1	8958	ORANICA	ZAKUP	P2 / DUELOM OBRASLO		20.04.2066	
96.	1ZAGREBAČKA	KRUŽ	NOVOSELEC	312401	449	1878	ORANICA	ZAKUP	P2 / OBRASLO		20.04.2066	
97.	1ZAGREBAČKA	KRUŽ	NOVOSELEC	312401	450	1607	VINOGRAD	ZAKUP	P2 / OBRASLO		20.04.2066	
98.	1ZAGREBAČKA	KRUŽ	NOVOSELEC	312401	456	999	ORANICA	PRODAJA	P2			
99.	1ZAGREBAČKA	KRUŽ	NOVOSELEC	312401	466	666	VINOGRAD	PRODAJA	P2 / OBRASLO			
100.	1ZAGREBAČKA	KRUŽ	NOVOSELEC	312401	467	837	PAŠNJAK	ZAKUP	P2 / OBRASLO		26.04.2024	
101.	1ZAGREBAČKA	KRUŽ	NOVOSELEC	312401	468	1356	VOČNJAK	ZAKUP	P2 / OBRASLO		26.04.2024	
102.	1ZAGREBAČKA	KRUŽ	NOVOSELEC	312401	469	706	ORANICA	ZAKUP	P2 / OBRASLO		26.04.2024	
103.	1ZAGREBAČKA	KRUŽ	NOVOSELEC	312401	509	1870	LIVADA	ZAKUP	P2 / DUELOM JVD / OBRASLO			ČESTICA DUELOM PRIPADA GRADEVINSKOM PODRUČJU, S NAVEĐENOM ČESTICOM ČE SE RASPOLAGATI PO PROVEDENOJ PARCELACIJI.
104.	1ZAGREBAČKA	KRUŽ	NOVOSELEC	312401	545	4780	ORANICA	ZAKUP	S / P2 / OBRASLO			ČESTICA DUELOM PRIPADA GRADEVINSKOM PODRUČJU, S NAVEĐENOM ČESTICOM ČE SE RASPOLAGATI PO PROVEDENOJ PARCELACIJI.
105.	1ZAGREBAČKA	KRUŽ	NOVOSELEC	312401	545	2880	PAŠNJAK	ZAKUP	S / P2 / OBRASLO			Ostatak kč kulturna dvorište površine 551 m2. Zajedničko vlasništvo RH i OPĆINE KRIŽ. ČESTICA DUELOM PRIPADA GRADEVINSKOM PODRUČJU, S NAVEĐENOM ČESTICOM ČE SE RASPOLAGATI PO PROVEDENOJ PARCELACIJI.
106.	1ZAGREBAČKA	KRUŽ	NOVOSELEC	312401	đio 600	900	ORANICA	ZAKUP	S / P3 / P2			
107.	1ZAGREBAČKA	KRUŽ	NOVOSELEC	312401	677	2800	LIVADA	ZAKUP	P3 / DUELOM JVD / OBRASLO			
108.	1ZAGREBAČKA	KRUŽ	NOVOSELEC	312401	677	4500	ORANICA	ZAKUP	P3 / DUELOM JVD / OBRASLO			
109.	1ZAGREBAČKA	KRUŽ	NOVOSELEC	312401	680	2800	LIVADA	ZAKUP	P3 / DUELOM JVD			
110.	1ZAGREBAČKA	KRUŽ	NOVOSELEC	312401	680	5764	ORANICA	ZAKUP	P3 / DUELOM JVD			
111.	1ZAGREBAČKA	KRUŽ	NOVOSELEC	312401	đio 779	1679	ORANICA	ZAKUP	P2			
112.	1ZAGREBAČKA	KRUŽ	NOVOSELEC	312401	830	3509	ORANICA	POVRAT	P2 / OBRASLO			
113.	1ZAGREBAČKA	KRUŽ	NOVOSELEC	312401	890	4233	LIVADA	ZAKUP	P3 / P1 / DUELOM JVD			
114.	1ZAGREBAČKA	KRUŽ	NOVOSELEC	312401	891	5340	LIVADA	ZAKUP	P3 / DUELOM JVD			
115.	1ZAGREBAČKA	KRUŽ	NOVOSELEC	312401	891	400	NEPLODNO	ZAKUP	P3 / DUELOM JVD			
116.	1ZAGREBAČKA	KRUŽ	NOVOSELEC	312401	909	1368	NEPLODNO	ZAKUP	P3 / DUELOM JVD			
117.	1ZAGREBAČKA	KRUŽ	NOVOSELEC	312401	1037	1913	PAŠNJAK	ZAKUP	P3 / DUELOM JVD			
118.	1ZAGREBAČKA	KRUŽ	NOVOSELEC	312401	1088	4923	ORANICA	PRODAJA	P3 / OBRASLO			
119.	1ZAGREBAČKA	KRUŽ	NOVOSELEC	312401	1128	5847	ORANICA	POVRAT	P1			
120.	1ZAGREBAČKA	KRUŽ	NOVOSELEC	312401	đio 1141	900	LIVADA	ZAKUP	\$1 / OBRASLO			Suvlasništvo RH u omjeru 1/2.
121.	1ZAGREBAČKA	KRUŽ	NOVOSELEC	312401	đio 1141	385	ORANICA	ZAKUP	\$1 / OBRASLO			Suvlasništvo RH u omjeru 1/2.
122.	1ZAGREBAČKA	KRUŽ	NOVOSELEC	312401	1156	300	LIVADA	ZAKUP	\$1 / OBRASLO			
123.	1ZAGREBAČKA	KRUŽ	NOVOSELEC	312401	1156	11749	ORANICA	ZAKUP	\$1 / OBRASLO			
124.	1ZAGREBAČKA	KRUŽ	NOVOSELEC	312401	1180	5900	LIVADA	ZAKUP	P3 / P5 / DUELOM JVD			
125.	1ZAGREBAČKA	KRUŽ	NOVOSELEC	312401	1180	5777	ORANICA	ZAKUP	P3 / P5 / DUELOM JVD			
126.	1ZAGREBAČKA	KRUŽ	NOVOSELEC	312401	1186	10007	LIVADA	ZAKUP	P3 / P5 / DUELOM JVD			
127.	1ZAGREBAČKA	KRUŽ	NOVOSELEC	312401	1249	2838	LIVADA	ZAKUP	P3 / DUELOM JVD / OBRASLO			

128.	1.ZAGREBAČKA	KRUŽ	NOVOSELEC	312401	1249	3600	ORANICA	ZAKUP	P3 / DUELOM JVD / OBRASLO				
129.	1.ZAGREBAČKA	KRUŽ	NOVOSELEC	312401	1256	3400	LIVADA	ZAKUP	P3 / DUELOM JVD / OBRASLO				
130.	1.ZAGREBAČKA	KRUŽ	NOVOSELEC	312401	1256	3495	ORANICA	ZAKUP	P3 / DUELOM JVD / OBRASLO				
131.	1.ZAGREBAČKA	KRUŽ	NOVOSELEC	312401	148671	8809	LIVADA	ZAKUP	P3 / DUELOM JVD				Na dijelu čestice je rtišnjak.
132.	1.ZAGREBAČKA	KRUŽ	NOVOSELEC	312401	151711	30989	ORANICA	ZAKUP	P3 / DUELOM JVD / HIDROMELIORACIA / OBRASLO				
133.	1.ZAGREBAČKA	KRUŽ	NOVOSELEC	312401	1578	4975	ORANICA	ZAKUP	P3 / DUELOM JVD / HIDROMELIORACIA			11.05.2024	
134.	1.ZAGREBAČKA	KRUŽ	NOVOSELEC	312401	1579	2841	LIVADA	ZAKUP	P3 / DUELOM JVD / HIDROMELIORACIA			07.02.2023	
135.	1.ZAGREBAČKA	KRUŽ	NOVOSELEC	312401	1579	8000	ORANICA	ZAKUP	P3 / DUELOM JVD / HIDROMELIORACIA			07.02.2023	
136.	1.ZAGREBAČKA	KRUŽ	NOVOSELEC	312401	1580	13100	ORANICA	ZAKUP	P3 / DUELOM JVD / HIDROMELIORACIA			07.02.2023	
137.	1.ZAGREBAČKA	KRUŽ	NOVOSELEC	312401	1580	1461	PAŠNJAK	ZAKUP	P3 / DUELOM JVD / HIDROMELIORACIA			07.02.2023	
138.	1.ZAGREBAČKA	KRUŽ	NOVOSELEC	312401	1581	1435	ORANICA	ZAKUP	P3 / DUELOM JVD / HIDROMELIORACIA			07.02.2023	
139.	1.ZAGREBAČKA	KRUŽ	NOVOSELEC	312401	1582	6001	ORANICA	ZAKUP	P3 / DUELOM JVD / HIDROMELIORACIA			07.02.2023	
140.	1.ZAGREBAČKA	KRUŽ	NOVOSELEC	312401	1583	3385	ORANICA	ZAKUP	P3 / DUELOM JVD / HIDROMELIORACIA			07.02.2023	
141.	1.ZAGREBAČKA	KRUŽ	NOVOSELEC	312401	1584	1440	LIVADA	ZAKUP	P3 / DUELOM JVD / HIDROMELIORACIA / OBRASLO				Ostatak k.č. kanal površine 400 m2.
142.	1.ZAGREBAČKA	KRUŽ	NOVOSELEC	312401	1584	12241	ORANICA	ZAKUP	P3 / DUELOM JVD / HIDROMELIORACIA / OBRASLO				Ostatak k.č. kanal površine 400 m2.
143.	1.ZAGREBAČKA	KRUŽ	NOVOSELEC	312401	1585	2227	ORANICA	ZAKUP	P3 / DUELOM JVD / HIDROMELIORACIA / OBRASLO				
144.	1.ZAGREBAČKA	KRUŽ	NOVOSELEC	312401	1586	5222	LIVADA	ZAKUP	P3 / DUELOM JVD / HIDROMELIORACIA / OBRASLO				
145.	1.ZAGREBAČKA	KRUŽ	NOVOSELEC	312401	1586	1440	ORANICA	ZAKUP	P3 / DUELOM JVD / HIDROMELIORACIA / OBRASLO				
146.	1.ZAGREBAČKA	KRUŽ	NOVOSELEC	312401	1587	5819	LIVADA	ZAKUP	P3 / DUELOM JVD / HIDROMELIORACIA / OBRASLO				
147.	1.ZAGREBAČKA	KRUŽ	NOVOSELEC	312401	1587	5820	ORANICA	ZAKUP	P3 / DUELOM JVD / HIDROMELIORACIA / OBRASLO				
148.	1.ZAGREBAČKA	KRUŽ	NOVOSELEC	312401	1590	606	ORANICA	PRODAVA	P3 / HIDROMELIORACIA				
149.	1.ZAGREBAČKA	KRUŽ	NOVOSELEC	312401	1591	1430	ORANICA	PRODAVA	P3 / HIDROMELIORACIA				
150.	1.ZAGREBAČKA	KRUŽ	NOVOSELEC	312401	1592	1000	LIVADA	PRODAVA	P3 / HIDROMELIORACIA				
151.	1.ZAGREBAČKA	KRUŽ	NOVOSELEC	312401	1592	439	ORANICA	PRODAVA	P3 / HIDROMELIORACIA				
152.	1.ZAGREBAČKA	KRUŽ	NOVOSELEC	312401	1593	1515	LIVADA	PRODAVA	P3 / HIDROMELIORACIA				
153.	1.ZAGREBAČKA	KRUŽ	NOVOSELEC	312401	1594	1338	LIVADA	PRODAVA	P3 / HIDROMELIORACIA				
154.	1.ZAGREBAČKA	KRUŽ	NOVOSELEC	312401	1595	1372	LIVADA	PRODAVA	P3 / HIDROMELIORACIA				
155.	1.ZAGREBAČKA	KRUŽ	NOVOSELEC	312401	1596	1346	LIVADA	PRODAVA	P3 / HIDROMELIORACIA				
156.	1.ZAGREBAČKA	KRUŽ	NOVOSELEC	312401	1597	1368	LIVADA	PRODAVA	P3 / HIDROMELIORACIA				
157.	1.ZAGREBAČKA	KRUŽ	NOVOSELEC	312401	1598	699	LIVADA	PRODAVA	P3 / HIDROMELIORACIA				
158.	1.ZAGREBAČKA	KRUŽ	NOVOSELEC	312401	1598	700	ORANICA	PRODAVA	P3 / HIDROMELIORACIA				
159.	1.ZAGREBAČKA	KRUŽ	NOVOSELEC	312401	1599	779	LIVADA	PRODAVA	P3 / HIDROMELIORACIA				
160.	1.ZAGREBAČKA	KRUŽ	NOVOSELEC	312401	1599	700	ORANICA	PRODAVA	P3 / HIDROMELIORACIA				
161.	1.ZAGREBAČKA	KRUŽ	NOVOSELEC	312401	1600	700	LIVADA	PRODAVA	P3 / HIDROMELIORACIA				
162.	1.ZAGREBAČKA	KRUŽ	NOVOSELEC	312401	1600	744	ORANICA	PRODAVA	P3 / HIDROMELIORACIA				
163.	1.ZAGREBAČKA	KRUŽ	NOVOSELEC	312401	1601	7478	ORANICA	PRODAVA	P3 / HIDROMELIORACIA				
164.	1.ZAGREBAČKA	KRUŽ	NOVOSELEC	312401	1604	24071	LIVADA	ZAKUP	P3 / DUELOM JVD / HIDROMELIORACIA / OBRASLO				
165.	1.ZAGREBAČKA	KRUŽ	NOVOSELEC	312401	1604	25492	ORANICA	ZAKUP	P3 / DUELOM JVD / HIDROMELIORACIA / OBRASLO				
166.	1.ZAGREBAČKA	KRUŽ	NOVOSELEC	312401	1607	19643	LIVADA	ZAKUP	P3 / DUELOM JVD / HIDROMELIORACIA / OBRASLO				
167.	1.ZAGREBAČKA	KRUŽ	NOVOSELEC	312401	1607	24447	ORANICA	ZAKUP	P3 / DUELOM JVD / HIDROMELIORACIA / OBRASLO				
168.	1.ZAGREBAČKA	KRUŽ	NOVOSELEC	312401	1609	366	PAŠNJAK	ZAKUP	P3 / DUELOM JVD / HIDROMELIORACIA / OBRASLO				
169.	1.ZAGREBAČKA	KRUŽ	NOVOSELEC	312401	16101	3500	LIVADA	ZAKUP	P3 / DUELOM JVD / HIDROMELIORACIA / OBRASLO				
170.	1.ZAGREBAČKA	KRUŽ	NOVOSELEC	312401	16101	14613	ORANICA	ZAKUP	P3 / DUELOM JVD / HIDROMELIORACIA / OBRASLO				
171.	1.ZAGREBAČKA	KRUŽ	NOVOSELEC	312401	16102	4031	ORANICA	ZAKUP	P3 / DUELOM JVD / HIDROMELIORACIA / OBRASLO			11.05.2024	
172.	1.ZAGREBAČKA	KRUŽ	NOVOSELEC	312401	16103	1553	ORANICA	ZAKUP	P3 / DUELOM JVD / HIDROMELIORACIA / OBRASLO				
173.	1.ZAGREBAČKA	KRUŽ	NOVOSELEC	312401	1612	4542	ORANICA	ZAKUP	P3 / DUELOM JVD / HIDROMELIORACIA			11.05.2024	
174.	1.ZAGREBAČKA	KRUŽ	NOVOSELEC	312401	1613	9060	ORANICA	ZAKUP	P3 / DUELOM JVD / HIDROMELIORACIA / OBRASLO				

175.	17AGREHAČKA	KRIŽ	NOVOSELEC	312401	1614	7994	ORANICA	ZAKUP	P3 / DUELOM JVD / HIDROMELIORACIJA / OBRASLO	PRIVREMENO KORISTENJE POLJOPRIVREDNOG ZEMLJIŠTA U VLASNIŠTVU RH	11.05.2024	
176.	17AGREHAČKA	KRIŽ	NOVOSELEC	312401	dio 1616	10000	ORANICA	ZAKUP	P3 / HIDROMELIORACIJA	PRIVREMENO KORISTENJE POLJOPRIVREDNOG ZEMLJIŠTA U VLASNIŠTVU RH	11.05.2024	Ostatak k.č. kanal površine 759 m2.
177.	17AGREHAČKA	KRIŽ	NOVOSELEC	312401	1617	9516	ORANICA	ZAKUP	P3 / HIDROMELIORACIJA	PRIVREMENO KORISTENJE POLJOPRIVREDNOG ZEMLJIŠTA U VLASNIŠTVU RH	11.05.2024	
178.	17AGREHAČKA	KRIŽ	NOVOSELEC	312401	1618	9603	ORANICA	ZAKUP	P3 / HIDROMELIORACIJA	PRIVREMENO KORISTENJE POLJOPRIVREDNOG ZEMLJIŠTA U VLASNIŠTVU RH	11.05.2024	
179.	17AGREHAČKA	KRIŽ	NOVOSELEC	312401	1619	11435	ORANICA	ZAKUP	P3 / HIDROMELIORACIJA	PRIVREMENO KORISTENJE POLJOPRIVREDNOG ZEMLJIŠTA U VLASNIŠTVU RH	11.05.2024	
180.	17AGREHAČKA	KRIŽ	NOVOSELEC	312401	dio 1620	9753	ORANICA	ZAKUP	P3 / HIDROMELIORACIJA / OBRASLO	PRIVREMENO KORISTENJE POLJOPRIVREDNOG ZEMLJIŠTA U VLASNIŠTVU RH	11.05.2024	Ostatak k.č. kanal površine 700 m2.
181.	17AGREHAČKA	KRIŽ	NOVOSELEC	312401	1621	11564	ORANICA	ZAKUP	P3 / HIDROMELIORACIJA / OBRASLO			
182.	17AGREHAČKA	KRIŽ	NOVOSELEC	312401	1626	58043	LIVADA	ZAKUP	P3 / P5 / DUELOM JVD / OBRASLO			
183.	17AGREHAČKA	KRIŽ	NOVOSELEC	312401	1626	29022	ORANICA	ZAKUP	P3 / P5 / DUELOM JVD / OBRASLO			
184.	17AGREHAČKA	KRIŽ	NOVOSELEC	312401	1854	2740	LIVADA	ZAKUP	P3 / P5 / DUELOM JVD			
185.	17AGREHAČKA	KRIŽ	NOVOSELEC	312401	1854	8136	ORANICA	ZAKUP	P3 / P5 / DUELOM JVD			
186.	17AGREHAČKA	KRIŽ	NOVOSELEC	312401	18571	1900	LIVADA	ZAKUP	P3 / P5 / DUELOM JVD / OBRASLO			
187.	17AGREHAČKA	KRIŽ	NOVOSELEC	312401	18571	5649	ORANICA	ZAKUP	P3 / P5 / DUELOM JVD / OBRASLO			
188.	17AGREHAČKA	KRIŽ	NOVOSELEC	312401	1859	2400	LIVADA	ZAKUP	P3 / P5 / DUELOM JVD / OBRASLO			
189.	17AGREHAČKA	KRIŽ	NOVOSELEC	312401	1859	7138	ORANICA	ZAKUP	P3 / P5 / DUELOM JVD / OBRASLO			
190.	17AGREHAČKA	KRIŽ	NOVOSELEC	312401	18931	2000	LIVADA	ZAKUP	P3 / P5 / DUELOM JVD			
191.	17AGREHAČKA	KRIŽ	NOVOSELEC	312401	18931	4222	PAŠNJAK	ZAKUP	P3 / P5 / DUELOM JVD			
192.	17AGREHAČKA	KRIŽ	NOVOSELEC	312401	18932	2000	LIVADA	ZAKUP	P5 / DUELOM JVD			
193.	17AGREHAČKA	KRIŽ	NOVOSELEC	312401	18952	4257	PAŠNJAK	ZAKUP	P5 / DUELOM JVD			
194.	17AGREHAČKA	KRIŽ	NOVOSELEC	312401	1894	4286	LIVADA	ZAKUP	P5 / DUELOM JVD			
195.	17AGREHAČKA	KRIŽ	NOVOSELEC	312401	1894	1369	PAŠNJAK	ZAKUP	P5 / DUELOM JVD			
196.	17AGREHAČKA	KRIŽ	NOVOSELEC	312401	1895	14557	LIVADA	ZAKUP	P5 / DUELOM JVD / OBRASLO			
197.	17AGREHAČKA	KRIŽ	NOVOSELEC	312401	dio 1982	4950	LIVADA	ZAKUP	P3 / P5 / DUELOM JVD / HIDROMELIORACIJA / OBRASLO	PRIVREMENO KORISTENJE POLJOPRIVREDNOG ZEMLJIŠTA U VLASNIŠTVU RH	26.04.2024	Ostatak k.č. šuma površine 2484 m2.
198.	17AGREHAČKA	KRIŽ	NOVOSELEC	312401	dio 1982	2000	ORANICA	ZAKUP	P3 / P5 / DUELOM JVD / HIDROMELIORACIJA / OBRASLO	PRIVREMENO KORISTENJE POLJOPRIVREDNOG ZEMLJIŠTA U VLASNIŠTVU RH	26.04.2024	Ostatak k.č. šuma površine 2484 m2.
199.	17AGREHAČKA	KRIŽ	NOVOSELEC	312401	dio 1982	1700	PAŠNJAK	ZAKUP	P3 / P5 / DUELOM JVD / HIDROMELIORACIJA / OBRASLO	PRIVREMENO KORISTENJE POLJOPRIVREDNOG ZEMLJIŠTA U VLASNIŠTVU RH	26.04.2024	Ostatak k.č. šuma površine 2484 m2.
200.	17AGREHAČKA	KRIŽ	NOVOSELEC	312401	1983	2183	LIVADA	ZAKUP	P3 / DUELOM JVD / HIDROMELIORACIJA / OBRASLO	PRIVREMENO KORISTENJE POLJOPRIVREDNOG ZEMLJIŠTA U VLASNIŠTVU RH	26.04.2024	
201.	17AGREHAČKA	KRIŽ	NOVOSELEC	312401	1983	790	ORANICA	ZAKUP	P3 / DUELOM JVD / HIDROMELIORACIJA / OBRASLO	PRIVREMENO KORISTENJE POLJOPRIVREDNOG ZEMLJIŠTA U VLASNIŠTVU RH	26.04.2024	
202.	17AGREHAČKA	KRIŽ	NOVOSELEC	312401	1983	300	PAŠNJAK	ZAKUP	P3 / DUELOM JVD / HIDROMELIORACIJA / OBRASLO	PRIVREMENO KORISTENJE POLJOPRIVREDNOG ZEMLJIŠTA U VLASNIŠTVU RH	26.04.2024	
203.	17AGREHAČKA	KRIŽ	NOVOSELEC	312401	1984	4430	LIVADA	ZAKUP	P3 / P5 / DUELOM JVD / HIDROMELIORACIJA / OBRASLO	PRIVREMENO KORISTENJE POLJOPRIVREDNOG ZEMLJIŠTA U VLASNIŠTVU RH	26.04.2024	
204.	17AGREHAČKA	KRIŽ	NOVOSELEC	312401	1984	1419	ORANICA	ZAKUP	P3 / P5 / DUELOM JVD / HIDROMELIORACIJA / OBRASLO	PRIVREMENO KORISTENJE POLJOPRIVREDNOG ZEMLJIŠTA U VLASNIŠTVU RH	26.04.2024	
205.	17AGREHAČKA	KRIŽ	NOVOSELEC	312401	1984	800	PAŠNJAK	ZAKUP	P3 / P5 / DUELOM JVD / HIDROMELIORACIJA / OBRASLO	PRIVREMENO KORISTENJE POLJOPRIVREDNOG ZEMLJIŠTA U VLASNIŠTVU RH	26.04.2024	
206.	17AGREHAČKA	KRIŽ	NOVOSELEC	312401	1985	2100	LIVADA	ZAKUP	P3 / P5 / DUELOM JVD / HIDROMELIORACIJA / OBRASLO	PRIVREMENO KORISTENJE POLJOPRIVREDNOG ZEMLJIŠTA U VLASNIŠTVU RH	26.04.2024	
207.	17AGREHAČKA	KRIŽ	NOVOSELEC	312401	1985	2292	ORANICA	ZAKUP	P3 / P5 / DUELOM JVD / HIDROMELIORACIJA / OBRASLO	PRIVREMENO KORISTENJE POLJOPRIVREDNOG ZEMLJIŠTA U VLASNIŠTVU RH	26.04.2024	
208.	17AGREHAČKA	KRIŽ	NOVOSELEC	312401	1986	4253	LIVADA	ZAKUP	P3 / P5 / DUELOM JVD / HIDROMELIORACIJA / OBRASLO	PRIVREMENO KORISTENJE POLJOPRIVREDNOG ZEMLJIŠTA U VLASNIŠTVU RH	26.04.2024	
209.	17AGREHAČKA	KRIŽ	NOVOSELEC	312401	1986	4100	ORANICA	ZAKUP	P3 / P5 / DUELOM JVD / HIDROMELIORACIJA / OBRASLO	PRIVREMENO KORISTENJE POLJOPRIVREDNOG ZEMLJIŠTA U VLASNIŠTVU RH	26.04.2024	

[illegible]

CIVIL.



238.	1/ZAGREBAČKA	KRŽ	NOVOSELEC	312401	2002/1	3100	LIVADA	ZAKUP	R / P3 / HIDROMELIORACIJA / OBRASLO				ČESTICA DUELOM PRIPADA GRAĐEVINSKOM PODRUČJU, S NAVEDENOM ČESTICOM ČE SE RASPOLAGATI PO PROVEDENOJ PARCELACIJI.
239.	1/ZAGREBAČKA	KRŽ	NOVOSELEC	312401	2002/1	2803	ORANICA	ZAKUP	R / P3 / HIDROMELIORACIJA / OBRASLO				ČESTICA DUELOM PRIPADA GRAĐEVINSKOM PODRUČJU, S NAVEDENOM ČESTICOM ČE SE RASPOLAGATI PO PROVEDENOJ PARCELACIJI.
240.	1/ZAGREBAČKA	KRŽ	NOVOSELEC	312401	2006	3200	LIVADA	ZAKUP	R / P3 / DUELOM OBRASLO				Neuskladenost stanje katastra i ZK. U Pl-u je upisana privatna osoba. ČESTICA DUELOM PRIPADA GRAĐEVINSKOM PODRUČJU, S NAVEDENOM ČESTICOM ČE SE RASPOLAGATI PO PROVEDENOJ PARCELACIJI.
241.	1/ZAGREBAČKA	KRŽ	NOVOSELEC	312401	2006	9848	ORANICA	ZAKUP	R / P3 / DUELOM OBRASLO				Neuskladenost stanje katastra i ZK. U Pl-u je upisana privatna osoba. ČESTICA DUELOM PRIPADA GRAĐEVINSKOM PODRUČJU, S NAVEDENOM ČESTICOM ČE SE RASPOLAGATI PO PROVEDENOJ PARCELACIJI.
242.	1/ZAGREBAČKA	KRŽ	NOVOSELEC	312401	2008	900	LIVADA	ZAKUP	R / P3 / DUELOM OBRASLO				ČESTICA DUELOM PRIPADA GRAĐEVINSKOM PODRUČJU, S NAVEDENOM ČESTICOM ČE SE RASPOLAGATI PO PROVEDENOJ PARCELACIJI.
243.	1/ZAGREBAČKA	KRŽ	NOVOSELEC	312401	2008	836	ORANICA	ZAKUP	R / P3 / DUELOM OBRASLO				ČESTICA DUELOM PRIPADA GRAĐEVINSKOM PODRUČJU, S NAVEDENOM ČESTICOM ČE SE RASPOLAGATI PO PROVEDENOJ PARCELACIJI.
244.	1/ZAGREBAČKA	KRŽ	NOVOSELEC	312401	2009	2000	LIVADA	ZAKUP	R / P3 / HIDROMELIORACIJA / OBRASLO				ČESTICA DUELOM PRIPADA GRAĐEVINSKOM PODRUČJU, S NAVEDENOM ČESTICOM ČE SE RASPOLAGATI PO PROVEDENOJ PARCELACIJI.
245.	1/ZAGREBAČKA	KRŽ	NOVOSELEC	312401	2009	5929	ORANICA	ZAKUP	R / P3 / HIDROMELIORACIJA / OBRASLO				ČESTICA DUELOM PRIPADA GRAĐEVINSKOM PODRUČJU, S NAVEDENOM ČESTICOM ČE SE RASPOLAGATI PO PROVEDENOJ PARCELACIJI.
246.	1/ZAGREBAČKA	KRŽ	NOVOSELEC	312401	2010	1100	LIVADA	ZAKUP	R / P3 / HIDROMELIORACIJA / OBRASLO				ČESTICA DUELOM PRIPADA GRAĐEVINSKOM PODRUČJU, S NAVEDENOM ČESTICOM ČE SE RASPOLAGATI PO PROVEDENOJ PARCELACIJI.
247.	1/ZAGREBAČKA	KRŽ	NOVOSELEC	312401	2010	3477	ORANICA	ZAKUP	R / P3 / HIDROMELIORACIJA / OBRASLO				ČESTICA DUELOM PRIPADA GRAĐEVINSKOM PODRUČJU, S NAVEDENOM ČESTICOM ČE SE RASPOLAGATI PO PROVEDENOJ PARCELACIJI.
248.	1/ZAGREBAČKA	KRŽ	NOVOSELEC	312401	2011	1900	LIVADA	ZAKUP	R / P3 / HIDROMELIORACIJA / OBRASLO				ČESTICA DUELOM PRIPADA GRAĐEVINSKOM PODRUČJU, S NAVEDENOM ČESTICOM ČE SE RASPOLAGATI PO PROVEDENOJ PARCELACIJI.
249.	1/ZAGREBAČKA	KRŽ	NOVOSELEC	312401	2011	5697	ORANICA	ZAKUP	R / P3 / HIDROMELIORACIJA / OBRASLO				ČESTICA DUELOM PRIPADA GRAĐEVINSKOM PODRUČJU, S NAVEDENOM ČESTICOM ČE SE RASPOLAGATI PO PROVEDENOJ PARCELACIJI.
250.	1/ZAGREBAČKA	KRŽ	NOVOSELEC	312401	2012	18660	LIVADA	ZAKUP	R / P3 / DUELOM JVD / HIDROMELIORACIJA / OBRASLO				ČESTICA DUELOM PRIPADA GRAĐEVINSKOM PODRUČJU, S NAVEDENOM ČESTICOM ČE SE RASPOLAGATI PO PROVEDENOJ PARCELACIJI.
251.	1/ZAGREBAČKA	KRŽ	NOVOSELEC	312401	2012	54805	ORANICA	ZAKUP	R / P3 / DUELOM JVD / HIDROMELIORACIJA / OBRASLO				ČESTICA DUELOM PRIPADA GRAĐEVINSKOM PODRUČJU, S NAVEDENOM ČESTICOM ČE SE RASPOLAGATI PO PROVEDENOJ PARCELACIJI.
252.	1/ZAGREBAČKA	KRŽ	NOVOSELEC	312401	2023	1342	LIVADA	ZAKUP	P3 / DUELOM JVD / HIDROMELIORACIJA / OBRASLO				
253.	1/ZAGREBAČKA	KRŽ	NOVOSELEC	312401	2024	779	LIVADA	ZAKUP	P3 / DUELOM JVD / HIDROMELIORACIJA / OBRASLO				
254.	1/ZAGREBAČKA	KRŽ	NOVOSELEC	312401	2025	1047	LIVADA	ZAKUP	P3 / DUELOM JVD / HIDROMELIORACIJA / OBRASLO				
255.	1/ZAGREBAČKA	KRŽ	NOVOSELEC	312401	2028/1	7041	LIVADA	ZAKUP	P3 / DUELOM JVD / HIDROMELIORACIJA / OBRASLO				
256.	1/ZAGREBAČKA	KRŽ	NOVOSELEC	312401	2028/2	279	LIVADA	ZAKUP	P3 / DUELOM JVD / HIDROMELIORACIJA				
257.	1/ZAGREBAČKA	KRŽ	NOVOSELEC	312401	2032/1	1808	LIVADA	ZAKUP	P3 / DUELOM JVD / HIDROMELIORACIJA / OBRASLO				
258.	1/ZAGREBAČKA	KRŽ	NOVOSELEC	312401	2032/2	166	LIVADA	ZAKUP	P3 / DUELOM JVD / HIDROMELIORACIJA / OBRASLO				
259.	1/ZAGREBAČKA	KRŽ	NOVOSELEC	312401	2114/1	4302	LIVADA	ZAKUP	P3 / DUELOM JVD / HIDROMELIORACIJA / OBRASLO				
260.	1/ZAGREBAČKA	KRŽ	NOVOSELEC	312401	2114/1	4204	PASUJAK	ZAKUP	P3 / DUELOM JVD / OBRASLO				
261.	1/ZAGREBAČKA	KRŽ	NOVOSELEC	312401	46-2617/2	971	LIVADA	ZAKUP	P3				Suđanišтво RH u omjeru 1/2.
262.	1/ZAGREBAČKA	KRŽ	NOVOSELEC	312401	46-2632/1	543	LIVADA	ZAKUP	S1 / OBRASLO				Suđanišтво RH u omjeru 1/2.
263.	1/ZAGREBAČKA	KRŽ	OKESINEC	312428	1/3	636	ORANICA	ZAKUP	P3 / HIDROMELIORACIJA				
264.	1/ZAGREBAČKA	KRŽ	OKESINEC	312428	1/4	117	ORANICA	ZAKUP	P3 / DUELOM JVD / HIDROMELIORACIJA				
265.	1/ZAGREBAČKA	KRŽ	OKESINEC	312428	162	954	ORANICA	ZAKUP	P3 / DUELOM JVD / HIDROMELIORACIJA				
266.	1/ZAGREBAČKA	KRŽ	OKESINEC	312428	164	544	ORANICA	ZAKUP	P3 / DUELOM JVD / HIDROMELIORACIJA				
267.	1/ZAGREBAČKA	KRŽ	OKESINEC	312428	166	1033	ORANICA	ZAKUP	P3 / DUELOM JVD / HIDROMELIORACIJA				
268.	1/ZAGREBAČKA	KRŽ	OKESINEC	312428	24	1036	LIVADA	ZAKUP	P3 / DUELOM JVD / HIDROMELIORACIJA				
269.	1/ZAGREBAČKA	KRŽ	OKESINEC	312428	24	2500	ORANICA	ZAKUP	P3 / DUELOM JVD / HIDROMELIORACIJA				
270.	1/ZAGREBAČKA	KRŽ	OKESINEC	312428	40	9281	LIVADA	ZAKUP	P3 / DUELOM JVD / HIDROMELIORACIJA			23.05.2024	
271.	1/ZAGREBAČKA	KRŽ	OKESINEC	312428	137/2	99	ORANICA	ZAKUP	PRIVREMENO KORIŠTENJE POLJOPRIVREDNOG ZEMLJIŠTA U VLASNIŠTVU RH				Upisana zabrana raspolaganja unutar roka od 7 godina od pravomoćnosti (29.12.2017)
272.	1/ZAGREBAČKA	KRŽ	OKESINEC	312428	137/3	4450	ORANICA	ZAKUP	P3 / HIDROMELIORACIJA				Upisana zabrana raspolaganja unutar roka od 7 godina od pravomoćnosti (29.12.2017)

273.	1/ZAGREBAČKA	KRUŽ	OKIŠINEC	312428	137/5	180	ORANICA	ZAKUP	P3 / DUELOM JVD / HIDROMELIORACIJA	Upisana zabrana raspolaganja unutar roka od 7 godina od pravomoćnosti (29.12.2017). U KORIDORU KRIŽANJA ŽELEZNICE PRUGE I CESTE
274.	1/ZAGREBAČKA	KRUŽ	OKIŠINEC	312428	137/6	139	ORANICA	ZAKUP	P3 / DUELOM JVD / HIDROMELIORACIJA	Upisana zabrana raspolaganja unutar roka od 7 godina od pravomoćnosti (29.12.2017). U KORIDORU KRIŽANJA ŽELEZNICE PRUGE I CESTE
275.	1/ZAGREBAČKA	KRUŽ	OKIŠINEC	312428	138/2	2363	ORANICA	ZAKUP	P3 / S / HIDROMELIORACIJA	ČESTICA DUELOM PRIPADA GRADEVINSKOM PODRUČJU, S NAVEĐENOM ČESTICOM ČE SE RASPOLAGATI PO PROVEDENOJ PARCELACIJI.
276.	1/ZAGREBAČKA	KRUŽ	OKIŠINEC	312428	253/2	165338	ORANICA	ZAKUP	P5 / P3 / DUELOM JVD / DUELOM HIDROMELIORACIJA	16.03.2067
277.	1/ZAGREBAČKA	KRUŽ	OKIŠINEC	312428	291	111828	ORANICA	ZAKUP	P3 / DUELOM JVD	20.04.2066
278.	1/ZAGREBAČKA	KRUŽ	OKIŠINEC	312428	293	102801	ORANICA	ZAKUP	P3 / DUELOM JVD / DUELOM HIDROMELIORACIJA / OBRASLO	
279.	1/ZAGREBAČKA	KRUŽ	OKIŠINEC	312428	335	5052	ORANICA	ZAKUP	P3 / HIDROMELIORACIJA	
280.	1/ZAGREBAČKA	KRUŽ	OKIŠINEC	312428	do 387/1	850	ORANICA	ZAKUP	P3 / S	Upis doživotnog uživanja za raspolaganje
281.	1/ZAGREBAČKA	KRUŽ	OKIŠINEC	312428	do 394	314	LIVADA	ZAKUP	P3 / S / DUELOM JVD / DUELOM HIDROMELIORACIJA	Ostatak k.č. ima kulturu kuća i dvorište 711m <sup>2</sup> . ČESTICA DUELOM PRIPADA GRADEVINSKOM PODRUČJU, S NAVEĐENOM ČESTICOM ČE SE RASPOLAGATI PO PROVEDENOJ PARCELACIJI.
282.	1/ZAGREBAČKA	KRUŽ	OKIŠINEC	312428	do 394	2215	ORANICA	ZAKUP	P3 / S / DUELOM JVD / DUELOM HIDROMELIORACIJA	Ostatak k.č. ima kulturu kuća i dvorište 540 m <sup>2</sup> . Zajedničko vlasništvo RH i OPĆINE KRIŽ. ČESTICA DUELOM PRIPADA GRADEVINSKOM PODRUČJU, S NAVEĐENOM ČESTICOM ČE SE RASPOLAGATI PO PROVEDENOJ PARCELACIJI.
283.	1/ZAGREBAČKA	KRUŽ	OKIŠINEC	312428	581	6276	NEPLODNO	PRODAJA	P3 / HIDROMELIORACIJA / OBRASLO	Ostatak k.č. ima kulturu kuća i dvorište 540 m <sup>2</sup> . Zajedničko vlasništvo RH i OPĆINE KRIŽ. ČESTICA DUELOM PRIPADA GRADEVINSKOM PODRUČJU, S NAVEĐENOM ČESTICOM ČE SE RASPOLAGATI PO PROVEDENOJ PARCELACIJI.
284.	1/ZAGREBAČKA	KRUŽ	OKIŠINEC	312428	607/1	1078	LIVADA	ZAKUP	P3 / DUELOM JVD / HIDROMELIORACIJA / DUELOM OBRASLO	U KORIDORU ALTERNATIVNE TRASE PRUGE ZA MEĐUNARODNI PROMET
285.	1/ZAGREBAČKA	KRUŽ	OKIŠINEC	312428	607/2	1399	LIVADA	ZAKUP	P3 / DUELOM JVD / HIDROMELIORACIJA / DUELOM OBRASLO	U KORIDORU ALTERNATIVNE TRASE PRUGE ZA MEĐUNARODNI PROMET
286.	1/ZAGREBAČKA	KRUŽ	OKIŠINEC	312428	607/3	530	LIVADA	ZAKUP	P3 / DUELOM JVD / HIDROMELIORACIJA / DUELOM OBRASLO	U KORIDORU ALTERNATIVNE TRASE PRUGE ZA MEĐUNARODNI PROMET
287.	1/ZAGREBAČKA	KRUŽ	OKIŠINEC	312428	607/4	5974	LIVADA	ZAKUP	P3 / DUELOM JVD / HIDROMELIORACIJA / DUELOM OBRASLO	U KORIDORU ALTERNATIVNE TRASE PRUGE ZA MEĐUNARODNI PROMET
288.	1/ZAGREBAČKA	KRUŽ	OKIŠINEC	312428	608/1	440	LIVADA	ZAKUP	P3 / DUELOM JVD / HIDROMELIORACIJA / OBRASLO	U KORIDORU ALTERNATIVNE TRASE PRUGE ZA MEĐUNARODNI PROMET
289.	1/ZAGREBAČKA	KRUŽ	OKIŠINEC	312428	608/2	750	LIVADA	ZAKUP	P3 / DUELOM JVD / HIDROMELIORACIJA / OBRASLO	U KORIDORU ALTERNATIVNE TRASE PRUGE ZA MEĐUNARODNI PROMET
290.	1/ZAGREBAČKA	KRUŽ	OKIŠINEC	312428	608/3	295	LIVADA	ZAKUP	P3 / DUELOM JVD / HIDROMELIORACIJA / OBRASLO	U KORIDORU ALTERNATIVNE TRASE PRUGE ZA MEĐUNARODNI PROMET
291.	1/ZAGREBAČKA	KRUŽ	OKIŠINEC	312428	608/4	3601	LIVADA	ZAKUP	P3 / DUELOM JVD / HIDROMELIORACIJA / OBRASLO	U KORIDORU ALTERNATIVNE TRASE PRUGE ZA MEĐUNARODNI PROMET
292.	1/ZAGREBAČKA	KRUŽ	OKIŠINEC	312428	609/1	365	LIVADA	ZAKUP	P3 / DUELOM JVD / HIDROMELIORACIJA / OBRASLO	U KORIDORU ALTERNATIVNE TRASE PRUGE ZA MEĐUNARODNI PROMET
293.	1/ZAGREBAČKA	KRUŽ	OKIŠINEC	312428	609/2	809	LIVADA	ZAKUP	P3 / DUELOM JVD / HIDROMELIORACIJA / OBRASLO	U KORIDORU ALTERNATIVNE TRASE PRUGE ZA MEĐUNARODNI PROMET
294.	1/ZAGREBAČKA	KRUŽ	OKIŠINEC	312428	609/3	347	LIVADA	ZAKUP	P3 / DUELOM JVD / HIDROMELIORACIJA / OBRASLO	U KORIDORU ALTERNATIVNE TRASE PRUGE ZA MEĐUNARODNI PROMET
295.	1/ZAGREBAČKA	KRUŽ	OKIŠINEC	312428	609/4	4397	LIVADA	ZAKUP	P3 / DUELOM JVD / HIDROMELIORACIJA / OBRASLO	U KORIDORU ALTERNATIVNE TRASE PRUGE ZA MEĐUNARODNI PROMET
296.	1/ZAGREBAČKA	KRUŽ	OKIŠINEC	312428	623/1	120	LIVADA	ZAKUP	P3 / DUELOM JVD / HIDROMELIORACIJA / OBRASLO	DIO U KORIDORU ALTERNATIVNE TRASE PRUGE ZA MEĐUNARODNI PROMET
297.	1/ZAGREBAČKA	KRUŽ	OKIŠINEC	312428	623/2	195	LIVADA	ZAKUP	P3 / DUELOM JVD / HIDROMELIORACIJA / OBRASLO	U KORIDORU ALTERNATIVNE TRASE PRUGE ZA MEĐUNARODNI PROMET
298.	1/ZAGREBAČKA	KRUŽ	OKIŠINEC	312428	623/3	3993	LIVADA	ZAKUP	P3 / DUELOM JVD / HIDROMELIORACIJA / OBRASLO	DIO U KORIDORU TRASE PRUGE ZA MEĐUNARODNI PROMET
299.	1/ZAGREBAČKA	KRUŽ	OKIŠINEC	312428	625/1	169	LIVADA	ZAKUP	P3 / DUELOM JVD / HIDROMELIORACIJA / OBRASLO	U KORIDORU TRASE PRUGE ZA MEĐUNARODNI PROMET
300.	1/ZAGREBAČKA	KRUŽ	OKIŠINEC	312428	625/2	291	LIVADA	ZAKUP	P3 / DUELOM JVD / HIDROMELIORACIJA / OBRASLO	U KORIDORU TRASE PRUGE ZA MEĐUNARODNI PROMET
301.	1/ZAGREBAČKA	KRUŽ	OKIŠINEC	312428	625/3	6497	LIVADA	ZAKUP	P3 / DUELOM JVD / HIDROMELIORACIJA / OBRASLO	DIO U KORIDORU TRASE PRUGE ZA MEĐUNARODNI PROMET
302.	1/ZAGREBAČKA	KRUŽ	OKIŠINEC	312428	626/1	120	LIVADA	ZAKUP	P3 / DUELOM JVD / HIDROMELIORACIJA / OBRASLO	U KORIDORU TRASE PRUGE ZA MEĐUNARODNI PROMET
303.	1/ZAGREBAČKA	KRUŽ	OKIŠINEC	312428	626/2	241	LIVADA	ZAKUP	P3 / DUELOM JVD / HIDROMELIORACIJA / OBRASLO	U KORIDORU TRASE PRUGE ZA MEĐUNARODNI PROMET
304.	1/ZAGREBAČKA	KRUŽ	OKIŠINEC	312428	626/3	5385	LIVADA	ZAKUP	P3 / DUELOM JVD / HIDROMELIORACIJA / OBRASLO	DIO U KORIDORU TRASE PRUGE ZA MEĐUNARODNI PROMET
305.	1/ZAGREBAČKA	KRUŽ	OKIŠINEC	312428	627/1	170	LIVADA	ZAKUP	P3 / DUELOM JVD / HIDROMELIORACIJA / OBRASLO	U KORIDORU TRASE PRUGE ZA MEĐUNARODNI PROMET
306.	1/ZAGREBAČKA	KRUŽ	OKIŠINEC	312428	627/2	374	LIVADA	ZAKUP	P3 / DUELOM JVD / HIDROMELIORACIJA / OBRASLO	U KORIDORU TRASE PRUGE ZA MEĐUNARODNI PROMET
307.	1/ZAGREBAČKA	KRUŽ	OKIŠINEC	312428	627/3	5423	LIVADA	ZAKUP	P3 / DUELOM JVD / HIDROMELIORACIJA / OBRASLO	DIO U KORIDORU TRASE PRUGE ZA MEĐUNARODNI PROMET
308.	1/ZAGREBAČKA	KRUŽ	OKIŠINEC	312428	627/3	2983	ORANICA	ZAKUP	P3 / DUELOM JVD / HIDROMELIORACIJA / OBRASLO	DIO U KORIDORU TRASE PRUGE ZA MEĐUNARODNI PROMET
309.	1/ZAGREBAČKA	KRUŽ	OKIŠINEC	312428	669/2	150	LIVADA	ZAKUP	P3 / P5 / HIDROMELIORACIJA	Upisana zabrana raspolaganja unutar roka od 7 godina od pravomoćnosti (27.11.2017)
310.	1/ZAGREBAČKA	KRUŽ	OKIŠINEC	312428	669/3	783	LIVADA	ZAKUP	P3 / P5 / HIDROMELIORACIJA	Upisana zabrana raspolaganja unutar roka od 7 godina od pravomoćnosti (27.11.2017)
311.	1/ZAGREBAČKA	KRUŽ	OKIŠINEC	312428	669/4	28	LIVADA	ZAKUP	P5 / DUELOM JVD / HIDROMELIORACIJA	Upisana zabrana raspolaganja unutar roka od 7 godina od pravomoćnosti (27.11.2017)
312.	1/ZAGREBAČKA	KRUŽ	OKIŠINEC	312428	664/3	860	LIVADA	ZAKUP	P3 / HIDROMELIORACIJA	Upisana zabrana raspolaganja unutar roka od 7 godina od pravomoćnosti (27.11.2017)

313.	1/ZAGREBAČKA	KRUŽ	OKEŠINEC	312428	664/4	8599	LIVADA	ZAKUP	P3 / P5 / HIDROMELIORACIJA			Upisana zabrana raspolaganja unutar roka od 7 godina od pravomoćnosti (27.11.2017)
314.	1/ZAGREBAČKA	KRUŽ	OKEŠINEC	312428	664/6	277	LIVADA	ZAKUP	P3 / DUELOM JVD / HIDROMELIORACIJA			Upisana zabrana raspolaganja unutar roka od 7 godina od pravomoćnosti (27.11.2017). U KORIDORU KRIŽANJA ŽELEZNICE PRUGE IČESTE
315.	1/ZAGREBAČKA	KRUŽ	OKEŠINEC	312428	664/7	196	LIVADA	ZAKUP	P3 / DUELOM JVD / HIDROMELIORACIJA			Upisana zabrana raspolaganja unutar roka od 7 godina od pravomoćnosti (27.11.2017). U KORIDORU KRIŽANJA ŽELEZNICE PRUGE IČESTE
316.	1/ZAGREBAČKA	KRUŽ	OKEŠINEC	312428	664/8	310	LIVADA	ZAKUP	P3 / DUELOM JVD / HIDROMELIORACIJA			Upisana zabrana raspolaganja unutar roka od 7 godina od pravomoćnosti (27.11.2017). U KORIDORU KRIŽANJA ŽELEZNICE PRUGE IČESTE
317.	1/ZAGREBAČKA	KRUŽ	OKEŠINEC	312428	664/10	98	LIVADA	ZAKUP	P5 / DUELOM JVD / HIDROMELIORACIJA			Upisana zabrana raspolaganja unutar roka od 7 godina od pravomoćnosti (27.11.2017)
318.	1/ZAGREBAČKA	KRUŽ	OKEŠINEC	312428	410 746	7623	ORANICA	ZAKUP	P5 / P3 / DUELOM JVD / HIDROMELIORACIJA	PRIVREMENO KORIŠTENJE POLJOPRIVREDNOG ZEMLJIŠTA U VLAŠNIŠTVU RH	13.03.2023	Ostatak k.č. kanal površine 1447 m2.
319.	1/ZAGREBAČKA	KRUŽ	OKEŠINEC	312428	410 747	4845	ORANICA	ZAKUP	P5 / P3 / DUELOM JVD / HIDROMELIORACIJA	PRIVREMENO KORIŠTENJE POLJOPRIVREDNOG ZEMLJIŠTA U VLAŠNIŠTVU RH	13.03.2023	Ostatak k.č. kanal površine 1176 m2.
320.	1/ZAGREBAČKA	KRUŽ	OKEŠINEC	312428	765	7953	LIVADA	ZAKUP	P3 / DUELOM JVD / HIDROMELIORACIJA / OBRASLO			
321.	1/ZAGREBAČKA	KRUŽ	OKEŠINEC	312428	788/2	26	ORANICA	ZAKUP	HIDROMELIORACIJA / VODENA POVRŠNA			
322.	1/ZAGREBAČKA	KRUŽ	OKEŠINEC	312428	812/2	2000	LIVADA	ZAKUP	P3 / DUELOM JVD / HIDROMELIORACIJA / OBRASLO			
323.	1/ZAGREBAČKA	KRUŽ	OKEŠINEC	312428	812/2	3000	ORANICA	ZAKUP	P3 / DUELOM JVD / HIDROMELIORACIJA / OBRASLO			
324.	1/ZAGREBAČKA	KRUŽ	OKEŠINEC	312428	812/2	3219	PAŠNJAK	ZAKUP	P3 / DUELOM JVD / HIDROMELIORACIJA / OBRASLO			
325.	1/ZAGREBAČKA	KRUŽ	OKEŠINEC	312428	822	17296	PAŠNJAK	ZAKUP	P5 / P3 / DUELOM JVD / HIDROMELIORACIJA / OBRASLO			Dijelom put.
326.	1/ZAGREBAČKA	KRUŽ	OKEŠINEC	312428	906/2	2514	LIVADA	ZAKUP	P3 / DUELOM JVD / HIDROMELIORACIJA			
327.	1/ZAGREBAČKA	KRUŽ	OKEŠINEC	312428	906/2	3000	ORANICA	ZAKUP	P3 / DUELOM JVD / HIDROMELIORACIJA			
328.	1/ZAGREBAČKA	KRUŽ	OKEŠINEC	312428	920	2237	LIVADA	ZAKUP	P3 / DUELOM JVD / HIDROMELIORACIJA / OBRASLO			
329.	1/ZAGREBAČKA	KRUŽ	OKEŠINEC	312428	920	3000	ORANICA	ZAKUP	P3 / DUELOM JVD / HIDROMELIORACIJA / OBRASLO			
330.	1/ZAGREBAČKA	KRUŽ	OKEŠINEC	312428	1036	7489	LIVADA	ZAKUP	P3 / DUELOM JVD / HIDROMELIORACIJA / OBRASLO			
331.	1/ZAGREBAČKA	KRUŽ	OKEŠINEC	312428	1039	24718	PAŠNJAK	ZAKUP	P3 / DUELOM JVD / HIDROMELIORACIJA / OBRASLO			
332.	1/ZAGREBAČKA	KRUŽ	OKEŠINEC	312428	1059	1221	LIVADA	ZAKUP	ŠGN / DUELOM JVD / HIDROMELIORACIJA / OBRASLO			U ZK kultura čestice je šuma.
333.	1/ZAGREBAČKA	KRUŽ	OKEŠINEC	312428	1073	10978	LIVADA	ZAKUP	P3 / HIDROMELIORACIJA			Pravo stvarne služnosti ukopavanja čjevovoda na zemljištu u širini 10m. Neuskladenost stanje katastra i ZK.
334.	1/ZAGREBAČKA	KRUŽ	OKEŠINEC	312428	1077	5433	PAŠNJAK	POVRAT	ŠGN / HIDROMELIORACIJA / OBRASLO			Pravo stvarne služnosti ukopavanja čjevovoda na zemljištu u širini 10m.
335.	1/ZAGREBAČKA	KRUŽ	OKEŠINEC	312428	1078	2358	PAŠNJAK	POVRAT	ŠGN / HIDROMELIORACIJA / OBRASLO			Pravo stvarne služnosti ukopavanja čjevovoda na zemljištu u širini 10m.
336.	1/ZAGREBAČKA	KRUŽ	OKEŠINEC	312428	1079/1	4154	PAŠNJAK	POVRAT	ŠGN / HIDROMELIORACIJA / OBRASLO			Pravo stvarne služnosti ukopavanja čjevovoda na zemljištu u širini 10m. Neuskladenost stanje katastra i ZK.
337.	1/ZAGREBAČKA	KRUŽ	OKEŠINEC	312428	1079/2	3985	PAŠNJAK	POVRAT	ŠGN / HIDROMELIORACIJA / OBRASLO			Pravo stvarne služnosti ukopavanja čjevovoda na zemljištu u širini 10m.
338.	1/ZAGREBAČKA	KRUŽ	OKEŠINEC	312428	1080	36517	PAŠNJAK	ZAKUP	ŠGN / DUELOM JVD / HIDROMELIORACIJA / OBRASLO			Pravo stvarne služnosti ukopavanja čjevovoda na zemljištu u širini 10m. Neuskladenost stanje katastra i ZK.
339.	1/ZAGREBAČKA	KRUŽ	OKEŠINEC	312428	1156	3900	LIVADA	PRODAJA	P3 / HIDROMELIORACIJA			
340.	1/ZAGREBAČKA	KRUŽ	OKEŠINEC	312428	1348/1	2409	PAŠNJAK	ZAKUP	P3 / DUELOM JVD / HIDROMELIORACIJA			
341.	1/ZAGREBAČKA	KRUŽ	OKEŠINEC	312428	1418	4368	ORANICA	ZAKUP	P3 / DUELOM JVD / HIDROMELIORACIJA			
342.	1/ZAGREBAČKA	KRUŽ	OKEŠINEC	312428	1517	9206	PAŠNJAK	ZAKUP	P3 / DUELOM JVD / HIDROMELIORACIJA / OBRASLO			
343.	1/ZAGREBAČKA	KRUŽ	OKEŠINEC	312428	1518	6484	MOČVARA (BARA)	ZAKUP	S / P3 / DUELOM JVD / HIDROMELIORACIJA / DUELOM OBRASLO			ČESTICA DUELOM PRIPADA GRAĐEVINSKOM PODRUČJU, S NAVEDENOM ČESTICOM ČE SE RASPOLAGATI PO PROVEDENOJ PARCELACIJI.
344.	1/ZAGREBAČKA	KRUŽ	OKEŠINEC	312428	1556	17140	PAŠNJAK	POVRAT	P3 / HIDROMELIORACIJA / OBRASLO			
345.	1/ZAGREBAČKA	KRUŽ	OKEŠINEC	312428	1655	22920	PAŠNJAK	ZAKUP	P3 / DUELOM JVD / HIDROMELIORACIJA / OBRASLO			
346.	1/ZAGREBAČKA	KRUŽ	OKEŠINEC	312428	1730	238205	ORANICA	ZAKUP	P3 / DUELOM JVD / HIDROMELIORACIJA	DUGOGODIŠNJI ZAKUP POLJOPRIVREDNOG ZEMLJIŠTA U VLAŠNIŠTVU RH	09.08.2061	
347.	1/ZAGREBAČKA	KRUŽ	OKEŠINEC	312428	1732	237231	LIVADA	ZAKUP	P5 / DUELOM JVD / HIDROMELIORACIJA	DUGOGODIŠNJI ZAKUP POLJOPRIVREDNOG ZEMLJIŠTA U VLAŠNIŠTVU RH	09.08.2061	
348.	1/ZAGREBAČKA	KRUŽ	OKEŠINEC	312428	1735	165369	ORANICA	ZAKUP	P5 / DUELOM JVD / HIDROMELIORACIJA	DUGOGODIŠNJI ZAKUP POLJOPRIVREDNOG ZEMLJIŠTA U VLAŠNIŠTVU RH	09.08.2061	
349.	1/ZAGREBAČKA	KRUŽ	OKEŠINEC	312428	1737	252428	ORANICA	ZAKUP	P3 / DUELOM JVD / HIDROMELIORACIJA	DUGOGODIŠNJI ZAKUP POLJOPRIVREDNOG ZEMLJIŠTA U VLAŠNIŠTVU RH	09.08.2061	
350.	1/ZAGREBAČKA	KRUŽ	OKEŠINEC	312428	1742	208763	ORANICA	ZAKUP	P3 / P5 / DUELOM JVD / HIDROMELIORACIJA	DUGOGODIŠNJI ZAKUP POLJOPRIVREDNOG ZEMLJIŠTA U VLAŠNIŠTVU RH	09.08.2061	
351.	1/ZAGREBAČKA	KRUŽ	OKEŠINEC	312428	1745	92471	ORANICA	ZAKUP	P3 / P5 / DUELOM JVD / HIDROMELIORACIJA	DUGOGODIŠNJI ZAKUP POLJOPRIVREDNOG ZEMLJIŠTA U VLAŠNIŠTVU RH	09.08.2061	
352.	1/ZAGREBAČKA	KRUŽ	OKEŠINEC	312428	1756	4532	PAŠNJAK	ZAKUP	P3 / DUELOM JVD / HIDROMELIORACIJA / OBRASLO			



354.	17AGREHAČKA	KRUŽ	OKEŠINEC	312428	1764	36736	ORANICA	ZAKUP	P3 / DUELOM JVD / HIDROMELIORACIJA / OBRASLO	ZAKUP	03.07.2067	
354.	17AGREHAČKA	KRUŽ	OKEŠINEC	312428	1765	179051	ORANICA	ZAKUP	P3 / DUELOM JVD / HIDROMELIORACIJA	ZAKUP	17.08.2067	
355.	17AGREHAČKA	KRUŽ	OKEŠINEC	312428	1773	229734	ORANICA	ZAKUP	P3 / DUELOM JVD / HIDROMELIORACIJA	ZAKUP	17.08.2067	
356.	17AGREHAČKA	KRUŽ	OKEŠINEC	312428	1776	199184	ORANICA	ZAKUP	P3 / DUELOM JVD / HIDROMELIORACIJA	ZAKUP	17.08.2067	
357.	17AGREHAČKA	KRUŽ	OKEŠINEC	312428	1779	42179	ORANICA	ZAKUP	P3 / P5 / HIDROMELIORACIJA	ZAKUP	03.07.2067	
358.	17AGREHAČKA	KRUŽ	OKEŠINEC	312428	1787	218844	ORANICA	ZAKUP	P3 / DUELOM JVD / HIDROMELIORACIJA	ZAKUP	03.07.2067	
359.	17AGREHAČKA	KRUŽ	OKEŠINEC	312428	1787	3576	PAŠNJAK	ZAKUP	P3 / DUELOM JVD / HIDROMELIORACIJA	ZAKUP	03.07.2067	
360.	17AGREHAČKA	KRUŽ	OKEŠINEC	312428	1790	22224	ORANICA	ZAKUP	P3 / DUELOM JVD / HIDROMELIORACIJA	ZAKUP	30.11.2032	
361.	17AGREHAČKA	KRUŽ	OKEŠINEC	312428	1793	221018	ORANICA	ZAKUP	P3 / DUELOM JVD / HIDROMELIORACIJA	ZAKUP	30.11.2032	
362.	17AGREHAČKA	KRUŽ	OKEŠINEC	312428	1796	214776	ORANICA	ZAKUP	P3 / DUELOM JVD / HIDROMELIORACIJA	ZAKUP	30.11.2032	
363.	17AGREHAČKA	KRUŽ	OKEŠINEC	312428	1799	190292	ORANICA	ZAKUP	P3 / P5 / DUELOM JVD / HIDROMELIORACIJA	ZAKUP		
364.	17AGREHAČKA	KRUŽ	OKEŠINEC	312428	1802	210897	ORANICA	ZAKUP	P3 / P5 / DUELOM JVD / HIDROMELIORACIJA	ZAKUP	03.07.2067	
365.	17AGREHAČKA	KRUŽ	OKEŠINEC	312428	1805	227513	ORANICA	ZAKUP	P3 / P5 / DUELOM JVD / HIDROMELIORACIJA	ZAKUP	03.07.2067	
366.	17AGREHAČKA	KRUŽ	OKEŠINEC	312428	1808	238418	ORANICA	ZAKUP	P3 / P5 / DUELOM JVD / HIDROMELIORACIJA	ZAKUP	17.08.2067	
367.	17AGREHAČKA	KRUŽ	OKEŠINEC	312428	1815/1	30646	ORANICA	ZAKUP	P3 / DUELOM JVD / HIDROMELIORACIJA	PRIVREMENO KORIŠTENJE POLJOPRIVREDNOG ZEMLJIŠTA U VLAŠNIŠTVU RH	26.04.2024	DIO U KORIDORU ALTERNATIVNE TRASE PRUGE ZA MEĐUNARODNI PROMET
368.	17AGREHAČKA	KRUŽ	OKEŠINEC	312428	1815/2	8071	ORANICA	ZAKUP	P3 / DUELOM JVD / HIDROMELIORACIJA	PRIVREMENO KORIŠTENJE POLJOPRIVREDNOG ZEMLJIŠTA U VLAŠNIŠTVU RH	26.04.2024	U KORIDORU ALTERNATIVNE TRASE PRUGE ZA MEĐUNARODNI PROMET
369.	17AGREHAČKA	KRUŽ	OKEŠINEC	312428	1815/3	9209	ORANICA	ZAKUP	P3 / DUELOM JVD / HIDROMELIORACIJA	PRIVREMENO KORIŠTENJE POLJOPRIVREDNOG ZEMLJIŠTA U VLAŠNIŠTVU RH	26.04.2024	U KORIDORU ALTERNATIVNE TRASE PRUGE ZA MEĐUNARODNI PROMET
370.	17AGREHAČKA	KRUŽ	OKEŠINEC	312428	1815/4	41	ORANICA	ZAKUP	P3 / DUELOM JVD / HIDROMELIORACIJA	PRIVREMENO KORIŠTENJE POLJOPRIVREDNOG ZEMLJIŠTA U VLAŠNIŠTVU RH	26.04.2024	U KORIDORU ALTERNATIVNE TRASE PRUGE ZA MEĐUNARODNI PROMET
371.	17AGREHAČKA	KRUŽ	OKEŠINEC	312428	1818/1	7890	ORANICA	ZAKUP	P3 / DUELOM JVD / HIDROMELIORACIJA	PRIVREMENO KORIŠTENJE POLJOPRIVREDNOG ZEMLJIŠTA U VLAŠNIŠTVU RH	26.04.2024.	U KORIDORU ALTERNATIVNE TRASE PRUGE ZA MEĐUNARODNI PROMET
372.	17AGREHAČKA	KRUŽ	OKEŠINEC	312428	1818/2	265	ORANICA	ZAKUP	P3 / DUELOM JVD / HIDROMELIORACIJA	PRIVREMENO KORIŠTENJE POLJOPRIVREDNOG ZEMLJIŠTA U VLAŠNIŠTVU RH	26.04.2024.	U KORIDORU ALTERNATIVNE TRASE PRUGE ZA MEĐUNARODNI PROMET
373.	17AGREHAČKA	KRUŽ	OKEŠINEC	312428	1818/3	8087	ORANICA	ZAKUP	P3 / DUELOM JVD / HIDROMELIORACIJA	PRIVREMENO KORIŠTENJE POLJOPRIVREDNOG ZEMLJIŠTA U VLAŠNIŠTVU RH	26.04.2024.	U KORIDORU ALTERNATIVNE TRASE PRUGE ZA MEĐUNARODNI PROMET
374.	17AGREHAČKA	KRUŽ	OKEŠINEC	312428	1818/4	31156	ORANICA	ZAKUP	P3 / DUELOM JVD / HIDROMELIORACIJA	PRIVREMENO KORIŠTENJE POLJOPRIVREDNOG ZEMLJIŠTA U VLAŠNIŠTVU RH	26.04.2024.	DIO U KORIDORU ALTERNATIVNE TRASE PRUGE ZA MEĐUNARODNI PROMET
375.	17AGREHAČKA	KRUŽ	OKEŠINEC	312428	1821/1	43107	ORANICA	ZAKUP	P3 / DUELOM JVD / HIDROMELIORACIJA / DUELOM OBRASLO	PRIVREMENO KORIŠTENJE POLJOPRIVREDNOG ZEMLJIŠTA U VLAŠNIŠTVU RH	13.03.2023	DIO U KORIDORU ALTERNATIVNE TRASE PRUGE ZA MEĐUNARODNI PROMET
376.	17AGREHAČKA	KRUŽ	OKEŠINEC	312428	1821/2	166	ORANICA	ZAKUP	P3 / DUELOM JVD / HIDROMELIORACIJA / DUELOM OBRASLO	PRIVREMENO KORIŠTENJE POLJOPRIVREDNOG ZEMLJIŠTA U VLAŠNIŠTVU RH	13.03.2023	U KORIDORU ALTERNATIVNE TRASE PRUGE ZA MEĐUNARODNI PROMET
377.	17AGREHAČKA	KRUŽ	OKEŠINEC	312428	1821/3	12246	ORANICA	ZAKUP	P3 / DUELOM JVD / HIDROMELIORACIJA / DUELOM OBRASLO	PRIVREMENO KORIŠTENJE POLJOPRIVREDNOG ZEMLJIŠTA U VLAŠNIŠTVU RH	13.03.2023	U KORIDORU ALTERNATIVNE TRASE PRUGE ZA MEĐUNARODNI PROMET
378.	17AGREHAČKA	KRUŽ	OKEŠINEC	312428	1821/4	55206	ORANICA	ZAKUP	P3 / DUELOM JVD / HIDROMELIORACIJA / DUELOM OBRASLO	PRIVREMENO KORIŠTENJE POLJOPRIVREDNOG ZEMLJIŠTA U VLAŠNIŠTVU RH	13.03.2023	DIO U KORIDORU ALTERNATIVNE TRASE PRUGE ZA MEĐUNARODNI PROMET
379.	17AGREHAČKA	KRUŽ	OKEŠINEC	312428	1827	3981	ORANICA	ZAKUP	P3 / DUELOM JVD / HIDROMELIORACIJA	PRIVREMENO KORIŠTENJE POLJOPRIVREDNOG ZEMLJIŠTA U VLAŠNIŠTVU RH	23.05.2024	
380.	17AGREHAČKA	KRUŽ	OKEŠINEC	312428	1831	215103	ORANICA	ZAKUP	P3 / P5 / DUELOM JVD / HIDROMELIORACIJA	PRIVREMENO KORIŠTENJE POLJOPRIVREDNOG ZEMLJIŠTA U VLAŠNIŠTVU RH	28.04.2024	
381.	17AGREHAČKA	KRUŽ	OKEŠINEC	312428	1834	209642	ORANICA	ZAKUP	P3 / DUELOM JVD / HIDROMELIORACIJA	PRIVREMENO KORIŠTENJE POLJOPRIVREDNOG ZEMLJIŠTA U VLAŠNIŠTVU RH	27.04.2024	
382.	17AGREHAČKA	KRUŽ	OKEŠINEC	312428	1839	169998	ORANICA	ZAKUP	P3 / DUELOM JVD / HIDROMELIORACIJA	PRIVREMENO KORIŠTENJE POLJOPRIVREDNOG ZEMLJIŠTA U VLAŠNIŠTVU RH	23.05.2024	
383.	17AGREHAČKA	KRUŽ	OKEŠINEC	312428	1846	158342	ORANICA	ZAKUP	P3 / DUELOM JVD / HIDROMELIORACIJA	PRIVREMENO KORIŠTENJE POLJOPRIVREDNOG ZEMLJIŠTA U VLAŠNIŠTVU RH	26.04.2024	
384.	17AGREHAČKA	KRUŽ	OKEŠINEC	312428	1854	52861	ORANICA	ZAKUP	P5 / P3 / HIDROMELIORACIJA / OBRASLO	PRIVREMENO KORIŠTENJE POLJOPRIVREDNOG ZEMLJIŠTA U VLAŠNIŠTVU RH	26.04.2024.	
385.	17AGREHAČKA	KRUŽ	OKEŠINEC	312428	1854	71289	ORANICA	ZAKUP	P5 / P3 / HIDROMELIORACIJA / OBRASLO			
386.	17AGREHAČKA	KRUŽ	OKEŠINEC	312428	1857	394	NEPLODNO	ZAKUP	P5 / HIDROMELIORACIJA			
387.	17AGREHAČKA	KRUŽ	ŠIRINEC	312487	373	3032	ORANICA	POVRAT	P3 / HIDROMELIORACIJA / OBRASLO			
388.	17AGREHAČKA	KRUŽ	ŠIRINEC	312487	1076	6774	ORANICA	ZAKUP	P3 / DUELOM JVD / HIDROMELIORACIJA / OBRASLO			

389.	1/ZAGREBAČKA	ŠINJEC	312487	1200	6935	ORANICA	ZAKUP	P3 / HIDROMELIORACIJA	ZAKUP	20.04.2066	
390.	1/ZAGREBAČKA	ŠINJEC	312487	1208	3188	ORANICA	ZAKUP	P3 / DUELOM JVD / HIDROMELIORACIJA	ZAKUP	20.04.2066	
391.	1/ZAGREBAČKA	ŠINJEC	312487	1224/2	3232	ORANICA	POVRAT	ŠGN / HIDROMELIORACIJA / OBRASLO			
392.	1/ZAGREBAČKA	ŠINJEC	312487	460 1231	2487	ORANICA	ZAKUP	ŠGN / HIDROMELIORACIJA / OBRASLO			
393.	1/ZAGREBAČKA	ŠINJEC	312487	1748/3	1308	ORANICA	ZAKUP	P5 / HIDROMELIORACIJA			Svlasništvo RH u omjeru 24/96. Upisana zabrana raspolaganja unutar roka od 7 godina od pravomoćnosti [17.02.2020.]
394.	1/ZAGREBAČKA	ŠINJEC	312487	1749/3	5489	ORANICA	ZAKUP	IS / P3 / DUELOM HIDROMELIORACIJA			
395.	1/ZAGREBAČKA	ŠINJEC	312487	1767/1	213	ORANICA	ZAKUP	P5 / DUELOM JVD / HIDROMELIORACIJA			U KORIDORU TRASE PRUGE ZA MEĐUNARODNI PROMET
396.	1/ZAGREBAČKA	ŠINJEC	312487	1767/2	2166	ORANICA	ZAKUP	P5 / DUELOM JVD / HIDROMELIORACIJA			U KORIDORU TRASE PRUGE ZA MEĐUNARODNI PROMET
397.	1/ZAGREBAČKA	ŠINJEC	312487	1795/6	111	ORANICA	ZAKUP	P5 / DUELOM JVD / HIDROMELIORACIJA			
398.	1/ZAGREBAČKA	ŠINJEC	312487	1795/7	2684	ORANICA	ZAKUP	P5 / DUELOM JVD / HIDROMELIORACIJA			Upisana zabrana raspolaganja unutar roka od 7 godina od pravomoćnosti [30.7.2018.]
399.	1/ZAGREBAČKA	ŠINJEC	312487	1795/8	736	ORANICA	ZAKUP	P5 / DUELOM JVD / HIDROMELIORACIJA			Upisana zabrana raspolaganja unutar roka od 7 godina od pravomoćnosti [16.05.2018.]
400.	1/ZAGREBAČKA	ŠINJEC	312487	1795/9	34	ORANICA	ZAKUP	P3 / DUELOM JVD / HIDROMELIORACIJA			Upisana zabrana raspolaganja unutar roka od 7 godina od pravomoćnosti [16.05.2018.]
401.	1/ZAGREBAČKA	ŠINJEC	312487	1795/10	2374	ORANICA	ZAKUP	P5 / DUELOM JVD / HIDROMELIORACIJA			
402.	1/ZAGREBAČKA	ŠINJEC	312487	1795/11	21	ORANICA	ZAKUP	P5 / DUELOM JVD / HIDROMELIORACIJA			Upisana zabrana raspolaganja unutar roka od 7 godina od pravomoćnosti [30.7.2018.]
403.	1/ZAGREBAČKA	ŠINJEC	312487	1795/12	59	ORANICA	ZAKUP	P5 / DUELOM JVD / HIDROMELIORACIJA			Upisana zabrana raspolaganja unutar roka od 7 godina od pravomoćnosti [30.7.2018.]
404.	1/ZAGREBAČKA	ŠINJEC	312487	1795/13	136	ORANICA	ZAKUP	P5 / DUELOM JVD / HIDROMELIORACIJA			U KORIDORU TRASE PRUGE ZA MEĐUNARODNI PROMET
405.	1/ZAGREBAČKA	ŠINJEC	312487	1795/14	256	ORANICA	ZAKUP	P5 / DUELOM JVD / HIDROMELIORACIJA			U KORIDORU TRASE PRUGE ZA MEĐUNARODNI PROMET
406.	1/ZAGREBAČKA	ŠINJEC	312487	1795/15	142	ORANICA	ZAKUP	P5 / DUELOM JVD / HIDROMELIORACIJA			U KORIDORU TRASE PRUGE ZA MEĐUNARODNI PROMET I PLANIRANOG KRIŽANJA PRUGE S ČESTOM VAN RAZINE
407.	1/ZAGREBAČKA	ŠINJEC	312487	1795/16	24	ORANICA	ZAKUP	P5 / DUELOM JVD / HIDROMELIORACIJA			Zabrana raspolaganja. U KORIDORU ŽELJEZNIČKE PRUGE ZA MEĐUNARODNI PROMET.
408.	1/ZAGREBAČKA	ŠINJEC	312487	1796/2	1112	ORANICA	ZAKUP	P3 / DUELOM JVD / HIDROMELIORACIJA			Zabrana raspolaganja. ČESTICA DUELOM PRIPADA GRAĐEVINSKOM PODRUČJU, S NAVEĐENOM ČESTICOM ČE SE RASPOLAGATI PO PROVEDENOJ PARCELACIJI.
409.	1/ZAGREBAČKA	ŠINJEC	312487	1796/3	2302	ORANICA	ZAKUP	S / P3 / DUELOM JVD / DUELOM HIDROMELIORACIJA			
410.	1/ZAGREBAČKA	ŠINJEC	312487	1797/1	1767/7	ORANICA	ZAKUP	P3 / P5 / DUELOM JVD / HIDROMELIORACIJA	ZAKUP	07.05.2032	
411.	1/ZAGREBAČKA	ŠINJEC	312487	1797/2	1837	ORANICA	ZAKUP	P3 / DUELOM JVD / HIDROMELIORACIJA			Neusklađeno stanje katastra i ZK. u Pl-u je upisana privatna osoba.
412.	1/ZAGREBAČKA	ŠINJEC	312487	1797/3	238	ORANICA	ZAKUP	P5 / DUELOM JVD / HIDROMELIORACIJA			Neusklađeno stanje katastra i ZK. u Pl-u je upisana privatna osoba.
413.	1/ZAGREBAČKA	ŠINJEC	312487	1797/4	30	ORANICA	ZAKUP	P5 / DUELOM JVD / HIDROMELIORACIJA			Neusklađeno stanje katastra i ZK. u Pl-u je upisana privatna osoba.
414.	1/ZAGREBAČKA	ŠINJEC	312487	1797/5	19	ORANICA	ZAKUP	P3 / DUELOM JVD / HIDROMELIORACIJA			Neusklađeno stanje katastra i ZK. u Pl-u je upisana privatna osoba.
415.	1/ZAGREBAČKA	ŠINJEC	312487	1797/6	4930	ORANICA	ZAKUP	P5 / P3 / DUELOM JVD / HIDROMELIORACIJA	ZAKUP	07.05.2032	
416.	1/ZAGREBAČKA	ŠINJEC	312487	1806	15301	ORANICA	ZAKUP	P3 / DUELOM JVD / HIDROMELIORACIJA			Uz autocestu.
417.	1/ZAGREBAČKA	ŠINJARI	312509	2004/2	1179	LIVADA	POVRAT	P3 / HIDROMELIORACIJA			
418.	1/ZAGREBAČKA	ŠINJARI	312509	2005/2	748	LIVADA	POVRAT	P3 / HIDROMELIORACIJA			
419.	1/ZAGREBAČKA	ŠINJARI	312509	2018	1228	LIVADA	ZAKUP	P3 / HIDROMELIORACIJA / DUELOM OBRASLO	ZAKUP	14.07.2067	
420.	1/ZAGREBAČKA	ŠINJARI	312509	2019	4206	LIVADA	ZAKUP	P3 / HIDROMELIORACIJA / DUELOM OBRASLO	ZAKUP	14.07.2067	
421.	1/ZAGREBAČKA	ŠINJARI	312509	2020	5244	LIVADA	ZAKUP	P3 / HIDROMELIORACIJA / DUELOM OBRASLO	ZAKUP	14.07.2067	
422.	1/ZAGREBAČKA	ŠINJARI	312509	2023	1299	LIVADA	ZAKUP	P3 / HIDROMELIORACIJA / DUELOM OBRASLO	ZAKUP	20.04.2066	
423.	1/ZAGREBAČKA	ŠINJARI	312509	2028	5323	LIVADA	ZAKUP	P3 / HIDROMELIORACIJA / OBRASLO	ZAKUP	20.04.2066	
424.	1/ZAGREBAČKA	ŠINJARI	312509	2029	1176	LIVADA	ZAKUP	P3 / HIDROMELIORACIJA / OBRASLO	ZAKUP	20.04.2066	
425.	1/ZAGREBAČKA	ŠINJARI	312509	2030	1532	LIVADA	ZAKUP	P3 / HIDROMELIORACIJA / OBRASLO	ZAKUP	20.04.2066	
426.	1/ZAGREBAČKA	ŠINJARI	312509	2031/1	2674	LIVADA	POVRAT	P3 / DUELOM JVD / HIDROMELIORACIJA / OBRASLO	ZAKUP	20.04.2066	
427.	1/ZAGREBAČKA	ŠINJARI	312509	2032	2197	LIVADA	ZAKUP	P3 / DUELOM JVD / HIDROMELIORACIJA / OBRASLO	ZAKUP	20.04.2066	
428.	1/ZAGREBAČKA	ŠINJARI	312509	2033	2364	LIVADA	ZAKUP	P3 / HIDROMELIORACIJA / OBRASLO	ZAKUP	20.04.2066	
429.	1/ZAGREBAČKA	ŠINJARI	312509	2034	5292	LIVADA	ZAKUP	P3 / HIDROMELIORACIJA / OBRASLO	ZAKUP	20.04.2066	
430.	1/ZAGREBAČKA	ŠINJARI	312509	2035	2997	LIVADA	ZAKUP	P3 / DUELOM JVD / HIDROMELIORACIJA / OBRASLO	ZAKUP	20.04.2066	
431.	1/ZAGREBAČKA	ŠINJARI	312509	2038	882	LIVADA	ZAKUP	P3 / DUELOM JVD / HIDROMELIORACIJA / OBRASLO	ZAKUP	20.04.2066	
432.	1/ZAGREBAČKA	ŠINJARI	312509	2039	2647	LIVADA	ZAKUP	P3 / DUELOM JVD / HIDROMELIORACIJA / OBRASLO	ZAKUP	20.04.2066	
433.	1/ZAGREBAČKA	ŠINJARI	312509	2042	8991	LIVADA	ZAKUP	P3 / ŠGN / DUELOM JVD / HIDROMELIORACIJA / OBRASLO	ZAKUP	20.04.2066	
434.	1/ZAGREBAČKA	ŠINJARI	312509	2042	4892	ORANICA	ZAKUP	P3 / DUELOM JVD / DUELOM OBRASLO	ZAKUP	20.04.2066	
435.	1/ZAGREBAČKA	ŠINJARI	312509	2054	1006	LIVADA	ZAKUP	P3 / DUELOM JVD	ZAKUP	20.04.2066	
436.	1/ZAGREBAČKA	ŠINJARI	312509	2054	8024	ORANICA	ZAKUP	P3 / DUELOM JVD	ZAKUP	20.04.2066	
437.	1/ZAGREBAČKA	ŠINJARI	312509	2060	9873	ORANICA	ZAKUP	P3 / DUELOM JVD / OBRASLO			
438.	1/ZAGREBAČKA	ŠINJARI	312509	2090/2	1639	LIVADA	POVRAT	P3 / HIDROMELIORACIJA / OBRASLO			
439.	1/ZAGREBAČKA	ŠINJARI	312509	2090/3	834	LIVADA	ZAKUP	P3 / DUELOM JVD / OBRASLO			
440.	1/ZAGREBAČKA	ŠINJARI	312509	2093/1	1500	LIVADA	ZAKUP	P3 / DUELOM JVD / HIDROMELIORACIJA / OBRASLO			
441.	1/ZAGREBAČKA	ŠINJARI	312509	2093/1	6924	ORANICA	ZAKUP	P3 / DUELOM JVD / HIDROMELIORACIJA / OBRASLO			

442.	IZAGREBAČKA	KRIZ	SUNJARI	312509	2093/2	95	ORANICA	POVRAT	P3 / HIDROMELIORACIJA S / P3 / DUELOM IVD / DUELOM HIDROMELIORACIJA / OBRASLO			
443.	IZAGREBAČKA	KRIZ	SUNJARI	312509	2100/1	3624	ORANICA	ZAKUP				
444.	IZAGREBAČKA	KRIZ	SUNJARI	312509	460 2101	350	ORANICA	ZAKUP	S / P3 / DUELOM IVD / DUELOM HIDROMELIORACIJA / OBRASLO			Suvlasništvo RH u omjeru 1/2.
445.	IZAGREBAČKA	KRIZ	SUNJARI	312509	2132	5950	LIVADA	ZAKUP	P3 / DUELOM IVD		ZAKUP	14.07.2067
446.	IZAGREBAČKA	KRIZ	SUNJARI	312509	2132	5950	ORANICA	ZAKUP	P3 / DUELOM IVD		ZAKUP	14.07.2067
447.	IZAGREBAČKA	KRIZ	SUNJARI	312509	2132	177	NEPLODNO	ZAKUP	P3 / DUELOM IVD		ZAKUP	14.07.2067
448.	IZAGREBAČKA	KRIZ	SUNJARI	312509	2134	2492	LIVADA	ZAKUP	P3 / DUELOM IVD / DUELOM OBRASLO		ZAKUP	03.06.2066
449.	IZAGREBAČKA	KRIZ	SUNJARI	312509	2134	5600	ORANICA	ZAKUP	P3 / DUELOM IVD / DUELOM OBRASLO		ZAKUP	03.06.2066
450.	IZAGREBAČKA	KRIZ	SUNJARI	312509	2138	3479	LIVADA	ZAKUP	P3 / DUELOM IVD		ZAKUP	03.06.2066
451.	IZAGREBAČKA	KRIZ	SUNJARI	312509	2138	8000	ORANICA	ZAKUP	P3 / DUELOM IVD		ZAKUP	03.06.2066
452.	IZAGREBAČKA	KRIZ	SUNJARI	312509	2143	1785	LIVADA	ZAKUP	P3 / DUELOM IVD / DUELOM HIDROMELIORACIJA / OBRASLO			
453.	IZAGREBAČKA	KRIZ	SUNJARI	312509	2143	3200	ORANICA	ZAKUP	P3 / DUELOM IVD / DUELOM HIDROMELIORACIJA / OBRASLO			
454.	IZAGREBAČKA	KRIZ	SUNJARI	312509	2144	584	LIVADA	ZAKUP	P3 / DUELOM IVD / DUELOM HIDROMELIORACIJA / OBRASLO			
455.	IZAGREBAČKA	KRIZ	SUNJARI	312509	2144	1100	ORANICA	ZAKUP	P3 / DUELOM IVD / DUELOM HIDROMELIORACIJA / OBRASLO			
456.	IZAGREBAČKA	KRIZ	SUNJARI	312509	2145	284	LIVADA	ZAKUP	P3 / DUELOM IVD / DUELOM HIDROMELIORACIJA / OBRASLO			
457.	IZAGREBAČKA	KRIZ	SUNJARI	312509	2145	600	ORANICA	ZAKUP	P3 / DUELOM IVD / DUELOM HIDROMELIORACIJA / OBRASLO			
458.	IZAGREBAČKA	KRIZ	SUNJARI	312509	2146	381	LIVADA	ZAKUP	P3 / DUELOM IVD / DUELOM HIDROMELIORACIJA / OBRASLO			
459.	IZAGREBAČKA	KRIZ	SUNJARI	312509	2146	600	ORANICA	ZAKUP	P3 / DUELOM IVD / DUELOM HIDROMELIORACIJA / OBRASLO			
460.	IZAGREBAČKA	KRIZ	SUNJARI	312509	2147	822	LIVADA	ZAKUP	P3 / DUELOM IVD / DUELOM HIDROMELIORACIJA / OBRASLO			
461.	IZAGREBAČKA	KRIZ	SUNJARI	312509	2147	2500	ORANICA	ZAKUP	P3 / DUELOM IVD / DUELOM HIDROMELIORACIJA / OBRASLO			
462.	IZAGREBAČKA	KRIZ	SUNJARI	312509	2148	984	LIVADA	ZAKUP	P3 / DUELOM IVD / DUELOM HIDROMELIORACIJA / OBRASLO			
463.	IZAGREBAČKA	KRIZ	SUNJARI	312509	2148	4096	ORANICA	ZAKUP	P3 / DUELOM IVD / DUELOM HIDROMELIORACIJA / OBRASLO			
464.	IZAGREBAČKA	KRIZ	SUNJARI	312509	460 2154	1607	LIVADA	ZAKUP	56N / DUELOM IVD / DUELOM HIDROMELIORACIJA			Suvlasništvo RH u omjeru 1/2.
465.	IZAGREBAČKA	KRIZ	SUNJARI	312509	2163/2	5978	LIVADA	ZAKUP	P3 / DUELOM IVD / DUELOM HIDROMELIORACIJA			
466.	IZAGREBAČKA	KRIZ	SUNJARI	312509	2170/5	1411	LIVADA	ZAKUP	P3 / DUELOM IVD / DUELOM HIDROMELIORACIJA / OBRASLO			
467.	IZAGREBAČKA	KRIZ	SUNJARI	312509	2170/7	1030	LIVADA	ZAKUP	P3 / DUELOM IVD / DUELOM HIDROMELIORACIJA / OBRASLO			
468.	IZAGREBAČKA	KRIZ	SUNJARI	312509	2170/9	2251	LIVADA	ZAKUP	P3 / DUELOM IVD / DUELOM HIDROMELIORACIJA / OBRASLO			
469.	IZAGREBAČKA	KRIZ	SUNJARI	312509	2170/11	3130	LIVADA	ZAKUP	P3 / DUELOM IVD / DUELOM HIDROMELIORACIJA / OBRASLO			
470.	IZAGREBAČKA	KRIZ	SUNJARI	312509	2170/17	1480	LIVADA	ZAKUP	P3 / DUELOM IVD / DUELOM HIDROMELIORACIJA / OBRASLO			
471.	IZAGREBAČKA	KRIZ	SUNJARI	312509	2170/19	1579	LIVADA	ZAKUP	P3 / DUELOM IVD / DUELOM HIDROMELIORACIJA / OBRASLO			
472.	IZAGREBAČKA	KRIZ	SUNJARI	312509	2170/21	7807	LIVADA	ZAKUP	P3 / DUELOM IVD / DUELOM HIDROMELIORACIJA / OBRASLO			
473.	IZAGREBAČKA	KRIZ	SUNJARI	312509	2173	7596	LIVADA	ZAKUP	P3 / DUELOM IVD			
474.	IZAGREBAČKA	KRIZ	SUNJARI	312509	2182/2	2843	ORANICA	ZAKUP	P3 / DUELOM IVD / DUELOM HIDROMELIORACIJA			
475.	IZAGREBAČKA	KRIZ	SUNJARI	312509	2233	4797	ORANICA	ZAKUP	P3 / DUELOM IVD			
476.	IZAGREBAČKA	KRIZ	SUNJARI	312509	2243	9195	LIVADA	ZAKUP	P3 / DUELOM IVD / OBRASLO			
477.	IZAGREBAČKA	KRIZ	SUNJARI	312509	2244	4236	LIVADA	ZAKUP	P3 / DUELOM IVD / OBRASLO			
478.	IZAGREBAČKA	KRIZ	SUNJARI	312509	2245/2	7038	LIVADA	ZAKUP	P3 / DUELOM IVD / OBRASLO			
479.	IZAGREBAČKA	KRIZ	SUNJARI	312509	2245/3	3191	LIVADA	ZAKUP	P3 / DUELOM IVD / OBRASLO			
480.	IZAGREBAČKA	KRIZ	SUNJARI	312509	2267/2	3597	LIVADA	PRODAJA	P3			
481.	IZAGREBAČKA	KRIZ	SUNJARI	312509	2268	2500	LIVADA	ZAKUP	P3 / DUELOM IVD			
482.	IZAGREBAČKA	KRIZ	SUNJARI	312509	2279/1	2033	LIVADA	ZAKUP	P3 / DUELOM IVD / HIDROMELIORACIJA / OBRASLO			
483.	IZAGREBAČKA	KRIZ	SUNJARI	312509	2281/2	2853	LIVADA	PRODAJA	P3			
484.	IZAGREBAČKA	KRIZ	SUNJARI	312509	2315/1	1176	LIVADA	POVRAT	P3 / DUELOM OBRASLO			
485.	IZAGREBAČKA	KRIZ	SUNJARI	312509	2316/1	880	LIVADA	ZAKUP	P3 / DUELOM IVD / OBRASLO			
486.	IZAGREBAČKA	KRIZ	SUNJARI	312509	2316/3	2666	LIVADA	ZAKUP	P3 / DUELOM IVD / OBRASLO			
487.	IZAGREBAČKA	KRIZ	SUNJARI	312509	2323/1	3561	LIVADA	ZAKUP	P3 / DUELOM IVD			
488.	IZAGREBAČKA	KRIZ	SUNJARI	312509	2323/2	1372	LIVADA	ZAKUP	P3 / DUELOM IVD			
489.	IZAGREBAČKA	KRIZ	SUNJARI	312509	2324/1	2686	LIVADA	ZAKUP	P3 / DUELOM IVD			
490.	IZAGREBAČKA	KRIZ	SUNJARI	312509	2324/2	769	LIVADA	ZAKUP	P3 / DUELOM IVD			

491.	1/ZAGREBAČKA	KRUŽ	Šušnjari	312509	2326/1	4666	LIVADA	POVRAT	P3 / DUELOM HIDROMELIORACIJA			
492.	1/ZAGREBAČKA	KRUŽ	Šušnjari	312509	2326/2	606	LIVADA	ZAKUP	P3 / DUELOM JVD			
493.	1/ZAGREBAČKA	KRUŽ	Šušnjari	312509	2423	3014	NEPOSREDNO	POVRAT	ŠGN / HIDROMELIORACIJA / OBRASLO			
494.	1/ZAGREBAČKA	KRUŽ	Šušnjari	312509	2513	769	VINOGRAD	PRODAJA	P3 / HIDROMELIORACIJA			
495.	1/ZAGREBAČKA	KRUŽ	Šušnjari	312509	2563	2800	LIVADA	ZAKUP	P3 / HIDROMELIORACIJA	ZAKUP	03.07.2067	
496.	1/ZAGREBAČKA	KRUŽ	Šušnjari	312509	2563	2970	ORANICA	ZAKUP	P3 / HIDROMELIORACIJA	ZAKUP	03.07.2067	
497.	1/ZAGREBAČKA	KRUŽ	Šušnjari	312509	2575	5772	LIVADA	ZAKUP	P3 / HIDROMELIORACIJA / OBRASLO	ZAKUP	03.07.2067	
498.	1/ZAGREBAČKA	KRUŽ	Šušnjari	312509	2576	7120	LIVADA	ZAKUP	P3 / HIDROMELIORACIJA / OBRASLO	ZAKUP	03.07.2067	
499.	1/ZAGREBAČKA	KRUŽ	Šušnjari	312509	2579	13787	LIVADA	ZAKUP	P3 / HIDROMELIORACIJA / OBRASLO	ZAKUP	20.04.2066	
500.	1/ZAGREBAČKA	KRUŽ	Šušnjari	312509	2584	4107	LIVADA	ZAKUP	P3 / HIDROMELIORACIJA / OBRASLO	ZAKUP	20.04.2066	
501.	1/ZAGREBAČKA	KRUŽ	Šušnjari	312509	2589/1	4764	LIVADA	ZAKUP	P3 / HIDROMELIORACIJA / OBRASLO	ZAKUP	03.07.2067	
502.	1/ZAGREBAČKA	KRUŽ	Šušnjari	312509	2589/1	7700	ORANICA	ZAKUP	P3 / HIDROMELIORACIJA / OBRASLO	ZAKUP	03.07.2067	
503.	1/ZAGREBAČKA	KRUŽ	Šušnjari	312509	2603/2	7188	LIVADA	POVRAT	P3 / HIDROMELIORACIJA / OBRASLO			
504.	1/ZAGREBAČKA	KRUŽ	Šušnjari	312509	2603/2	22803	ORANICA	POVRAT	P3 / HIDROMELIORACIJA / OBRASLO			
505.	1/ZAGREBAČKA	KRUŽ	Šušnjari	312509	dio 2603/3	10101	LIVADA	ZAKUP	S / P3 / HIDROMELIORACIJA			Ostatak k.č. DVORIŠTE, KUĆA I ZGRADA površine 1588 m2. ČESTICA DUELOM PRIPADA GRAĐEVINSKOM PODRUČJU, S NAVEDENOM ČESTICOM ČE SE RASPOLAGATI PO PROVEDENOJ PARCELACIJ.
506.	1/ZAGREBAČKA	KRUŽ	Šušnjari	312509	dio 2603/3	2397	ORANICA	ZAKUP	S / P3 / HIDROMELIORACIJA			Ostatak k.č. DVORIŠTE, KUĆA I ZGRADA površine 1588 m2. ČESTICA DUELOM PRIPADA GRAĐEVINSKOM PODRUČJU, S NAVEDENOM ČESTICOM ČE SE RASPOLAGATI PO PROVEDENOJ PARCELACIJ.
507.	1/ZAGREBAČKA	KRUŽ	Šušnjari	312509	2735	2026	ORANICA	ZAKUP	P3 / DUELOM JVD / HIDROMELIORACIJA			
508.	1/ZAGREBAČKA	KRUŽ	Šušnjari	312509	2776	679	VINOGRAD	PRODAJA	P3 / HIDROMELIORACIJA			
509.	1/ZAGREBAČKA	KRUŽ	Šušnjari	312509	3160/2	8794	PAŠNJAK	POVRAT	P3 / HIDROMELIORACIJA			
510.	1/ZAGREBAČKA	KRUŽ	Šušnjari	312509	3269	421	NEPOSREDNO	POVRAT	ŠGN / HIDROMELIORACIJA / OBRASLO			
ukupno						10130776						

OBLAŠTENJE:

- 1 – upisati redni broj
- 2 – upisati naziv županije
- 3 – upisati naziv općine
- 4 – upisati naziv katastarske općine
- 5 – upisati broj katastarske općine
- 6 – upisati broj katastarske čestice
- 7 – upisati površinu u metrima kvadratnim. Ne koristiti decimalnu točku ili zarez
- 8 – upisati naziv kulture upisan u katastru
- 9 – upisati planirani oblik raspolaganja (POVRAT, PRODAJA, ZAKUP, ZAHVATNIČKOŠĆI, ZAKUP ZA RIBNJAKE, OSTALO)
- 10 – upisati (MINIMANO, OBRASLO, NESREĐENO ŽK STANJE, VIŠEGODIŠNJI NASAD, SUSTAVI NAVODNJAVANJA I ODVOĐENJE, P1 I P2, ...)
- 11 – upisati dosadašnji oblik raspolaganja, naziv iz ugovora, koristi skraćeni naziv npr.: KONCESIJA, DUGOGODIŠNJI, ZAKUP, PRIVREMENO, PAŠNJAK, RIBNJAK I SL.
- 12 – upisati do kojeg datuma je trajanje raspolaganja datum upisati na način (dd.mm. gggg.)
- 13 – upisati neke važne činjenice za koje se smatra da bi bile bitne (POVRŠINA KOLU PRIVREMENO KORISTI JAVNA USTANOVA ZA UPRAVLJANJE NACIONALNIM PARKOM)



# Legenda

poljoprivredno zemljište u vlasništvu RH

granica KO



SUŠNJAR

ŠIRINEC

NOVOSELEC

KRIŽ

GEOPORTAL

OKESINEC

HRASTILNICA

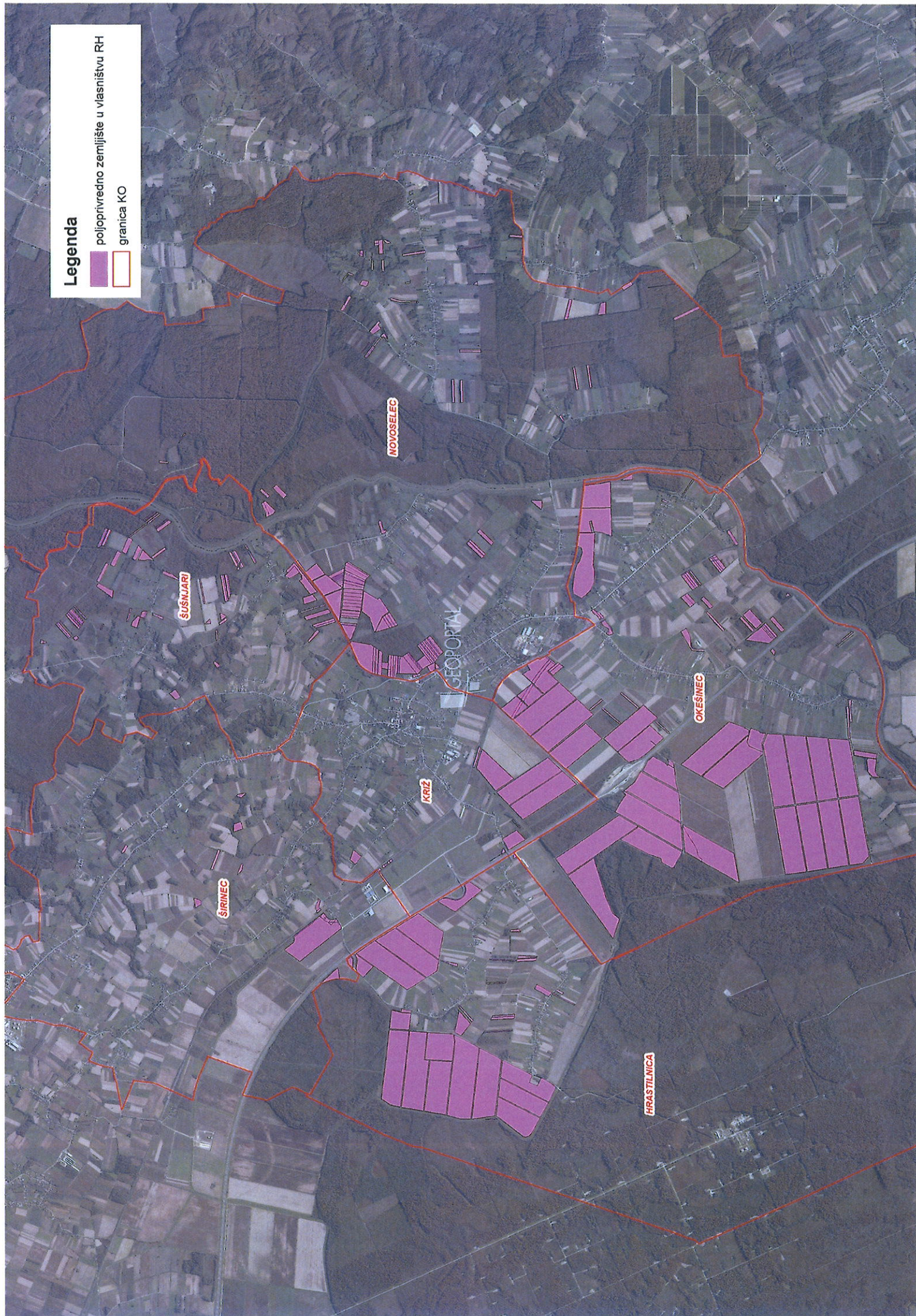



## Legenda

### DOSADAŠNJI OBLIK

- DUGOGODIŠNJI ZAKUP
- PRIVREMENO KORIŠTENJE
- ZAKUP
- JLS
- granica KO

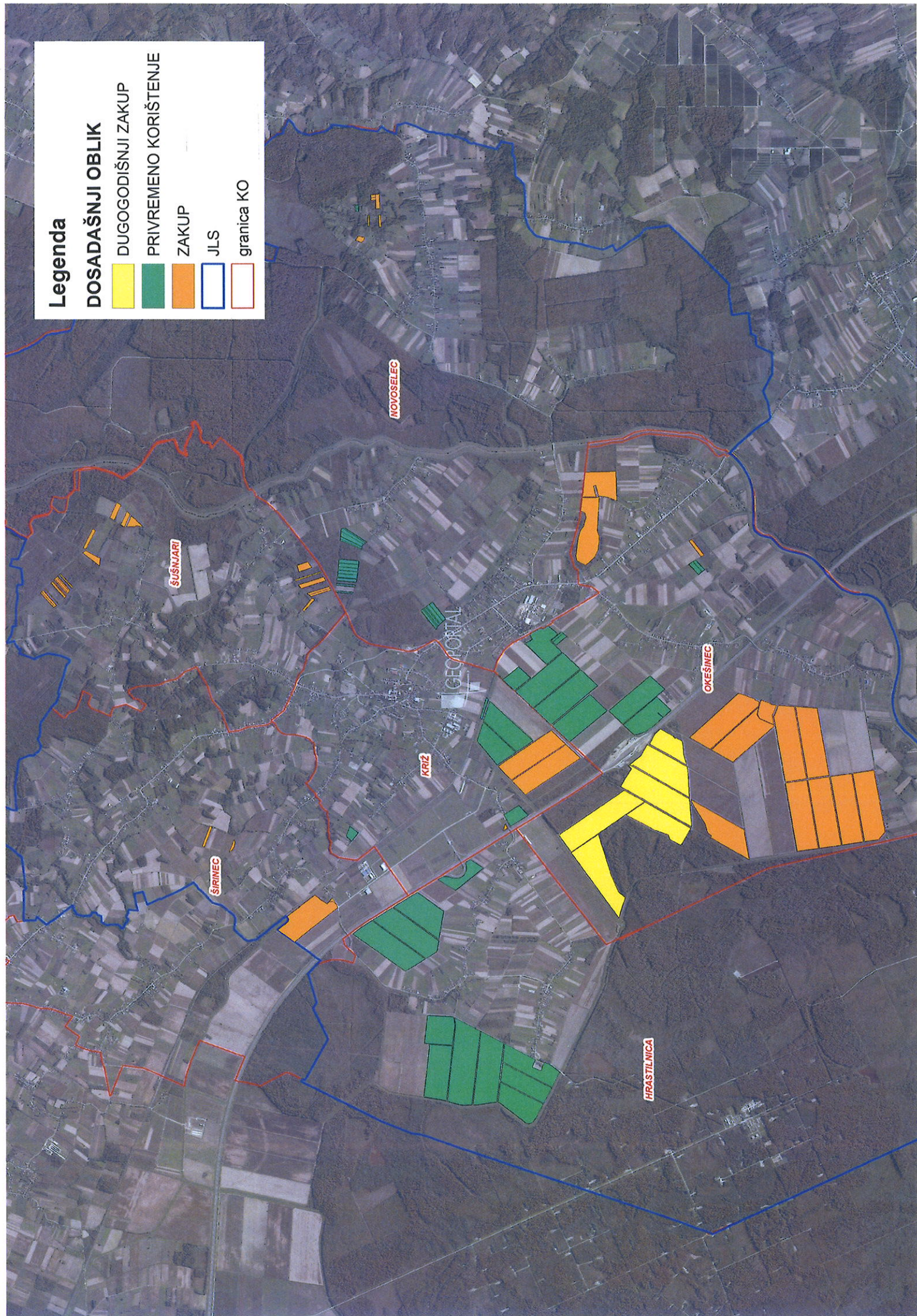



# Legenda

površine predviđene za zakup



granica KO



SUŠNJAR

NOVOSELEC

KRIŽ

GEOPORTAL

OKEŠINEC

ŠIRINEC

HRASTILNICA



## Legenda

površine predviđene za prodaju

JLS

granica KO

ŠUŠNARI

ŠRINEC

KRIŽ

HRASTILNICA

GEOPORTA NOVOSELEC

OKEŠINEC





## Legenda

 površine predviđene za povrat

 JLS

 granica KO

SUŠNARI

ŠIRINEC

NOVOSELEC

KRIŽ

GEOPORTAL

OKEŠINEC

HRASTILNICA